

CETATEA MEDIEVALA DEVA

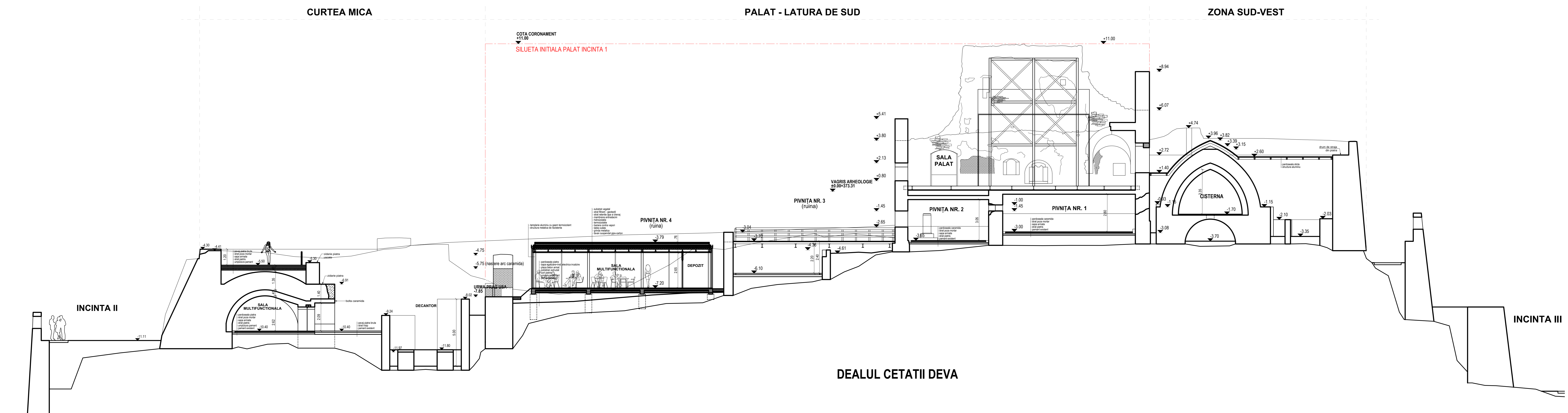

A1. LUCRARI GENERALE DE CONSERVARE SI REABILITARE A ZIDURILOR EXISTENTE

TIPUL ZIDARIEI	TIPUL INTERVENTIILOR PROPUSE
Zidarie de epoca mixta sau piatra bruta	Executarea frizajului ferestru vascul ar zidurilor prin restaurare executand: - resturarea zidurilor de epoca mixta sau din piatra bruta, cu mortar de var simplu (var hidrolic sau ciment natural trase) - de la caz la caz, avand in vedere la latime medie de 4 cm si adancime de 3 cm.
Zidarie caramida	Executarea frizajului ferestru vascul ar zidurilor prin restaurare executand: - resturarea zidurilor de epoca mixta sau din piatra bruta, cu mortar de var simplu (var hidrolic sau ciment natural trase) - de la caz la caz, avand in vedere la latime medie de 4 cm si adancime de 3 cm.
Elemente din piatra fributa (ancadramentele de goluri de ferestre, usi sau porti)	curatarea elementelor de piatra, completarea elementelor lipsa si tratarea hidrofizicase antibacteriana
Zidarie de epoca mixta sau piatra bruta - protectie coronament	Completarea cu zidarie din piatra sparta la peretele superior a zidurilor Realizarea coronament zid cu panta 2% spre exterior, pentru scurgerea apelor meteorice

A2. LUCRARI SPECIFICE DE CONSERVARE SI REABILITARE A CONSTRUCTIILOR EXISTENTE

TIPUL DEGRADARII	TIPUL INTERVENTIILOR PROPUSE
Urme tencuiala originala	Recuperarea tencuialii originale prin curatarea, consolidare si livre
Vegetatie parazitara Muschi & Icheni	indepartarea vegetatiei parazitare si tratarea zidurilor de epoca mixta sau piatra bruta prin hidrocare
Zone parament discontinuu / dislocat (degradati si desprindeti locale)	plumburi si completari ale paramentului dislocat hidrocare debitarea morturului din resturi pe o adancime de 3-4 cm; pregatirea discontinuitatilor; debitarea din zidurile din piatra, sau mixta (cauzate de degradat, desprinderi locale) in vederea reecarii completelor, plumburilor in adancime la; - secundara plumburilor in zidurile din piatra sau mixta, executate la zidurile din piatra sau curburi, cu mortar de var patit, var hidrolic sau ciment natural trase - de la caz la caz; - completarea cu zidarie noua de caramida si completari de arce si borduri de goluri din caramida

Depuneri pamant	Indepartarea depunerilor de pamant, curatarea si tratarea zidurilor de epoca mixta sau piatra bruta cu soluti antifacteriene
Zidarie caramida-completari / plumburi ulterioare Interventii din perioada 1965 - 1970	Restaurarea zidurilor de epoca mixta sau piatra bruta prin: - debitarea morturului si a zidurilor (deprinderi), care sa hidrocarie, - ridicarea pietre (caramizi) fuzibile, resturile sau de dimensiune necorespunzatoare, - pregatirea elementelor de zidarie fribute, cu zone de leni de reaz sau vici, - malmarea mortarului - aplicarea tencuialii de fribut, preferat (malm sau tencuiala)
Fisuri, crapaturi in zidarie	Injectarea fierului si cuprului cu pasta de var (var hidrolic, ciment natural trase - de la caz la caz) + nisip.
Alee acces inc. 1, curti interioare	Realizarea alee pietonale (perete cu lespezi de piatra) cu rigle din piatra bruta.
Urmea zidariei	Realizarea din de ventilatie perimetral (10-12cm latime); piatra asazata pe pat de nisip si piatra
Saruri din infiltrati	Curatarea zidurilor de caramida sau piatra si tratate
Goluri strapurse	Completarea si conectarea golurilor cu zidarie de caramida retrasa fata de planul fatadei Plumburi si completari ale golurilor din zidarie Intermedii: debitarea morturului din resturi pe o adancime de 3-4 cm; - pregatirea discontinuitatilor din zidurile din piatra, sau mixta in vederea executarii completelor in adancime lor.
Urme ginzii planseu	Golurile de girizi se preteaza si se boteaza

Alee acces inc. 1, curti interioare	Realizarea alee pietonale (perete cu lespezi de piatra) cu rigle din piatra bruta.
Urmea zidariei	Realizarea din de ventilatie perimetral (10-12cm latime); piatra asazata pe pat de nisip si piatra
Saruri din infiltrati	Curatarea zidurilor de caramida sau piatra si tratate
Goluri strapurse	Completarea si conectarea golurilor cu zidarie de caramida retrasa fata de planul fatadei Plumburi si completari ale golurilor din zidarie Intermedii: debitarea morturului din resturi pe o adancime de 3-4 cm; - pregatirea discontinuitatilor din zidurile din piatra, sau mixta in vederea executarii completelor in adancime lor.
Urme ginzii planseu	Golurile de girizi se preteaza si se boteaza

COD MONUMENT ISTORIC: HD-II-a-A-03216
CATEGORIA DE IMPORTANTA: - B -
CLASA DE IMPORTANTA: - II -

Proiectant				Beneficiar			
Nume	Adresa	Telefon	E-mail	Nume	Adresa	Telefon	E-mail
S.C. SERCOTRANS S.R.L. DEVA J20116/1999				MUNICIPUL DEVA			
S.C. DELTA DUMAR PROIECT S.R.L. DEVA J201452/2007				Municipalitatea Deva			
Arh. Ionu Ivanov				Arh. Ionu Ivanov			
2018				2018			