

PLAN DE SITUATIE PROPOS

SCARA 1:500

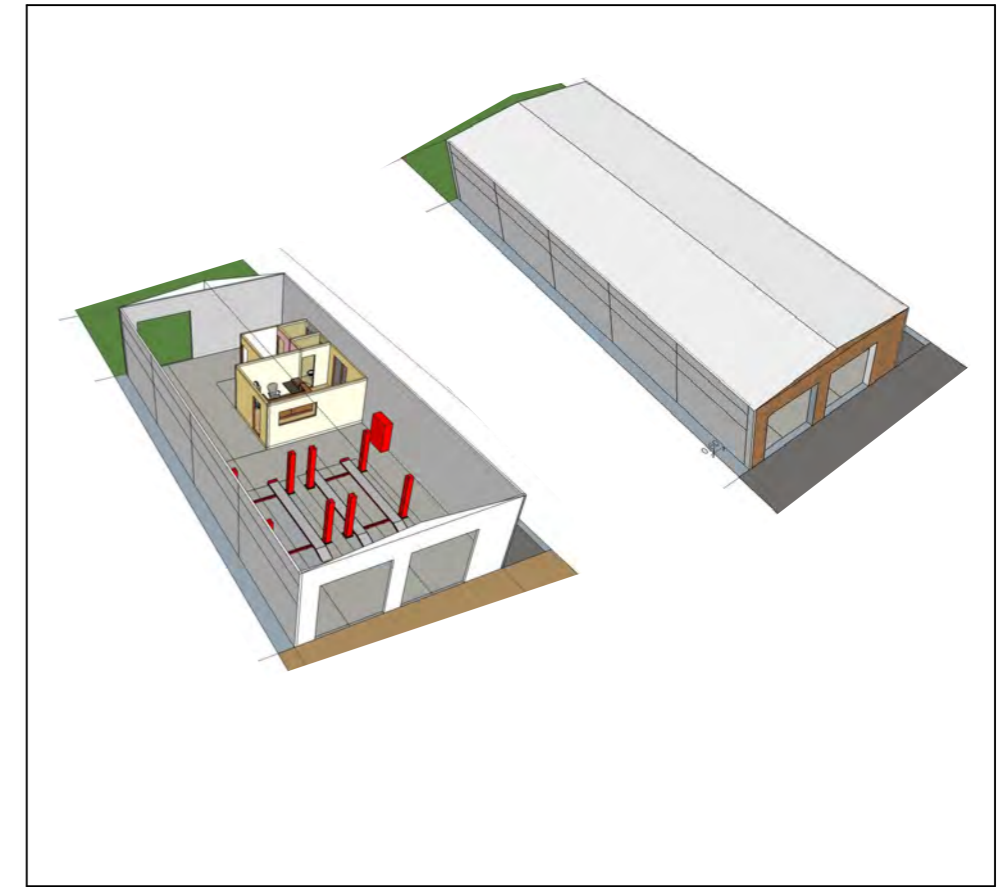
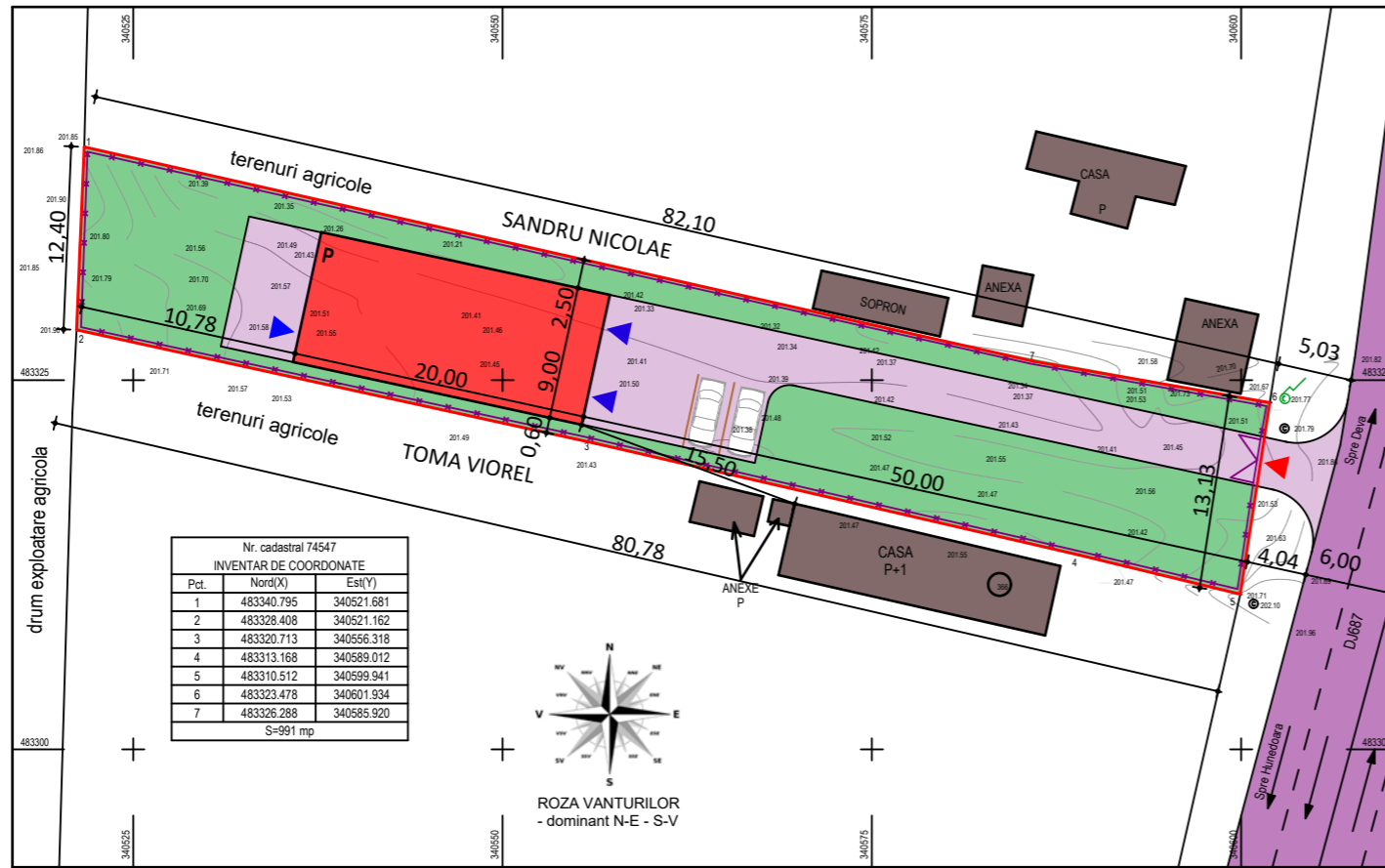

BILANT TERITORIAL EXISTENT

	mp
Suprafata teren:	991,00
Suprafata construita existenta	0,00
Suprafata construita desfasurata	0,00
PROCENT DE OCUPARE A TERENULUI: POT	0,00%
COEFICIENT DE UTILIZARE A TERENULUI: CUT	0.00

BILANT TERITORIAL PROPOS

	mp	%
Suprafata teren	991,00	100
Suprafata construita	180,00	18,16%
Suprafata platforme si alei carosabile si pietonale	265,71	26,81%
Suprafata zone verzi	545,29	55,03%
PROCENT DE OCUPARE A TERENULUI: POT	18,16%	-
COEFICIENT DE UTILIZARE A TERENULUI: CUT	0.18	-

Suprafata construit desfasurata = 180,00 mp
Lungime totala imprejmuire = 188,70 ml
Locuri de parcare in incinta propuse: 2 locuri

TABLOUL ARIILOR:
Suprafata teren studiat: 991,00 mp
S service auto si ITP = 180,00 mp

SC TOTAL = 180,00 mp
SCD TOTAL = 180,00 mp

LEGENDA

- - limita de proprietate
- soseaua DJ687
- cladiri existente
- service auto + ITP propus
- alee si platforme carosabil-pietonale propuse
- zone verzi amenajate
- - imprejmuire propusa
- ▶ ▶ - acces in cladire
- ▶ - acces pe teren

BENEFICIAR:

Popa Georgeta Gina
PROPRIETAR TEREN:

Popa Georgeta Gina

ADRESA AMPLASAMENT:

Jud. Hunedoara, localitatea Cristur,
soseaua Hunedoarei (DJ687), nr. 40A
CF 74547, nr. cad./topo. 74547;
Suprafata teren conf. CF: 991,00 mp - intravilan;
Folosinta conf. CF - teren arabil.

Verificator/expert	Nume	Semnatura	Cerinta	Referat / expertiza numar / data
				Beneficiar: POPA GEORGETA GINA
ŞEF PROIECT arh.Emilia Hamoš PROIECTAT arh.Emilia Hamoš DESENAT Mihai Rares Calmutchi				PROIECT SIMBOL: 623 FAZA: P.U.Z. PLANŞA: A2
SCARA: 1:500 DATA: 2019				Titlu proiect: ATELIER DE REPARATII AUTO CU STATIE ITP, IMPREJMUIRE SI AMENAJARI EXTERIOARE Cristur, Soseaua Hunedoarei (DJ687), nr. 40A, jud. Hunedoara Titlu planşa: PLAN DE SITUATIE PROPOS