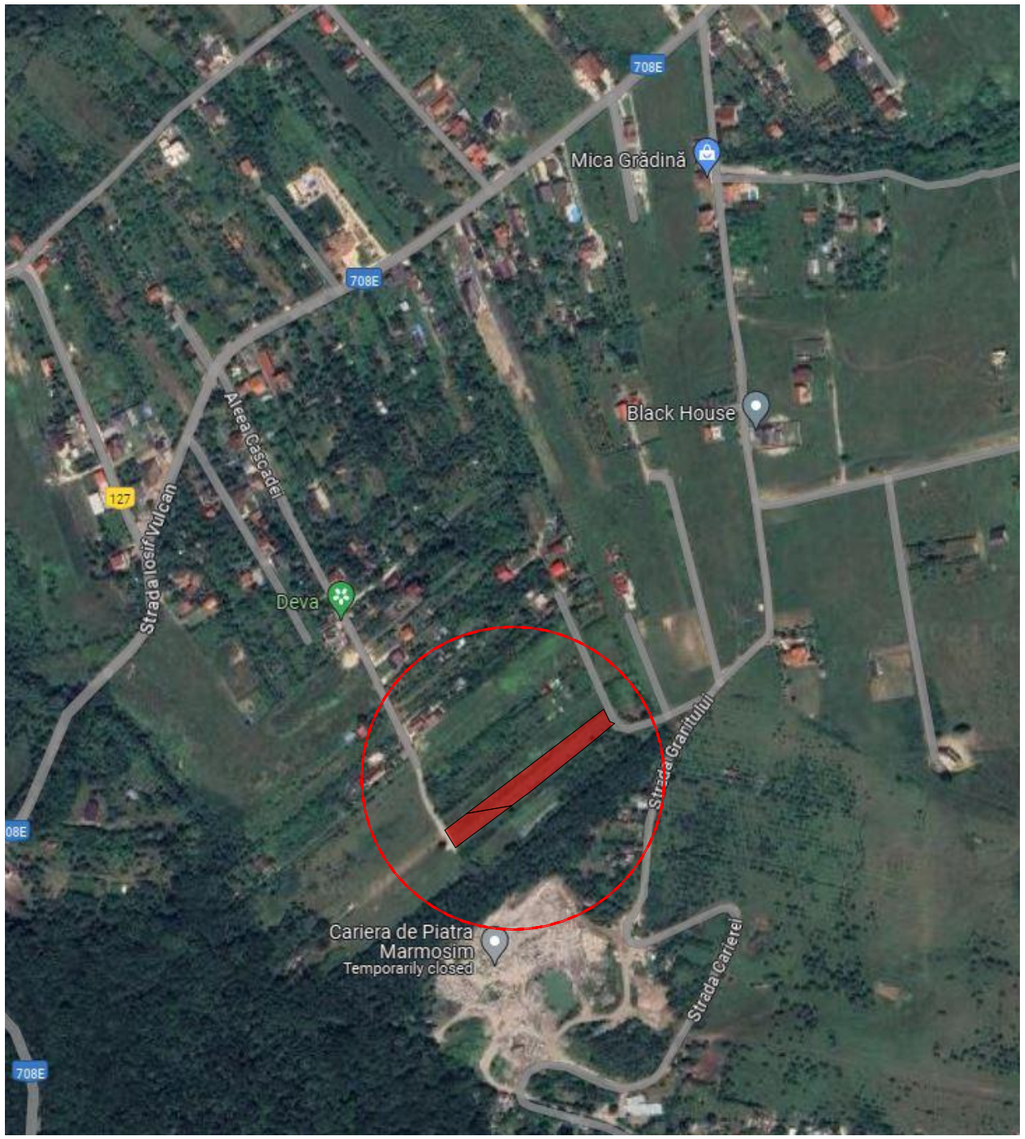

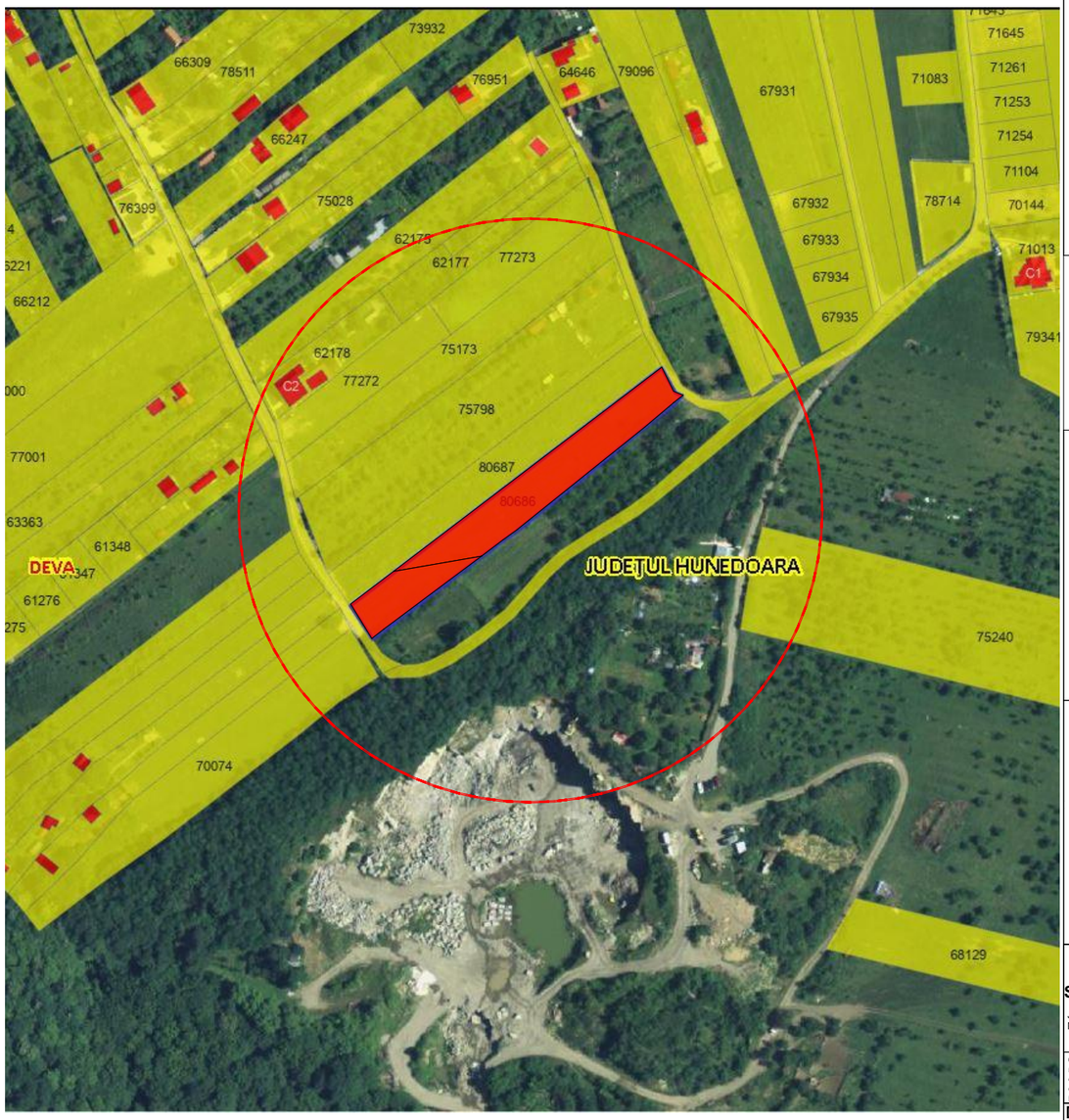

Legenda

zona studiata

amplasament studiat

initial CF:80686; CAD: 80686;
$S_{total\ teren}$=2878.00 mp

CF:81752; CAD:81752;
S_{teren}=2168.00 mp

CF:81753; CAD: 81753;
S_{teren}=710.00 mp

U.T.R. 17; LMup17- subzona rezidentiala cu cladiri de tip urban

POT_{maxim}=35%

Regim maxim de inaltime=P+2

INVENTAR DE COORDONATE

Pct.	Nord(X)	Est(Y)
1	486821.963	336206.510
2	486814.755	336196.992
3	486779.758	336150.128
4	486793.843	336140.588
5	486896.824	336275.382
6	486886.206	336281.123
7	486884.475	336283.832
8	486881.471	336280.541
9	486870.874	336268.024
10	486826.135	336212.279
S=2878mp		
11	486808.373	336159.606
12	486814.877	336197.152

N

Societatea Comerciala S.R.L FLARI PROIECT J01/818/2006 18922194 Alba Iulia

REGISTRUL URBANIȘTILOR DIN ROMANIA RUR Dan Ovidiu I. POP arhitect $D_{Z1}D_{Z22}E$ ARHITECT CU DREPT DE SEMNATURA

S.C.FLARI PROIECT S.R.L.
J01/818/2006; C.U.I.18922194, ALBA IULIA, Str. B.P.HASDEU, Nr.4, bl.B9, Ap.15, tel: 0749011071; e-mail flari.proiect@gmail.com

© Acest document este proprietatea firmei S .C . FLARI PROIECT S .R .L , si nu poate fi folosit , transmis sau reprodus, total sau partial, fara autorizarea expresa si scrisa. Utilizarea trebuie sa fie conforma celei pentru care a fost elaborat. Documentul este valabil numai cu semnaturile si stampilele proiectantilor in original.

Denumire proiect:
P.U.D. -Locuinta unifamiliala si imprejmuire

Adresa proiectului:
Deva, jud. Hunedoara
Zona strazii Granitului

Beneficiar:
Buble Beniamin si Buble Ana
str.Mihai Eminescu nr. 48, ap.1, Deva, jud. Hunedoara

Denumirea plansei:
Incadrare in zona

Nr. pr:	113/2024
Data:	iunie 2025
Faza:	P.U.D
Nr. pl.:	U/P.U.D./00
Scara:	-
Proiectat	arh. Dan Ovidiu Pop
Desenat	arh. Dan Ovidiu Pop
Sef proiect :	arh. Dan Ovidiu Pop