

338500

338550

P.U.Z. LOCUINTA FAMILIALA SI IMPREJMUIRE

zona str. Sadoveanu, nr. FN, mun. Deva, jud. Hunedoara

U-01 SITUATIA EXISTENTA

486300

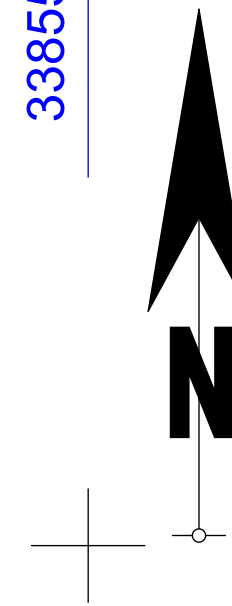

486300

INVENTAR DE COORDONATE NC 73845

Sistem de proiectie: stereografic 1970

Pct.	E(m)	N(m)
1	338503.589	486264.520
2	338511.997	486282.327
3	338536.965	486267.592
4	338523.812	486247.435

Suprafata totala masurata=600mp

Suprafata din act=600mp

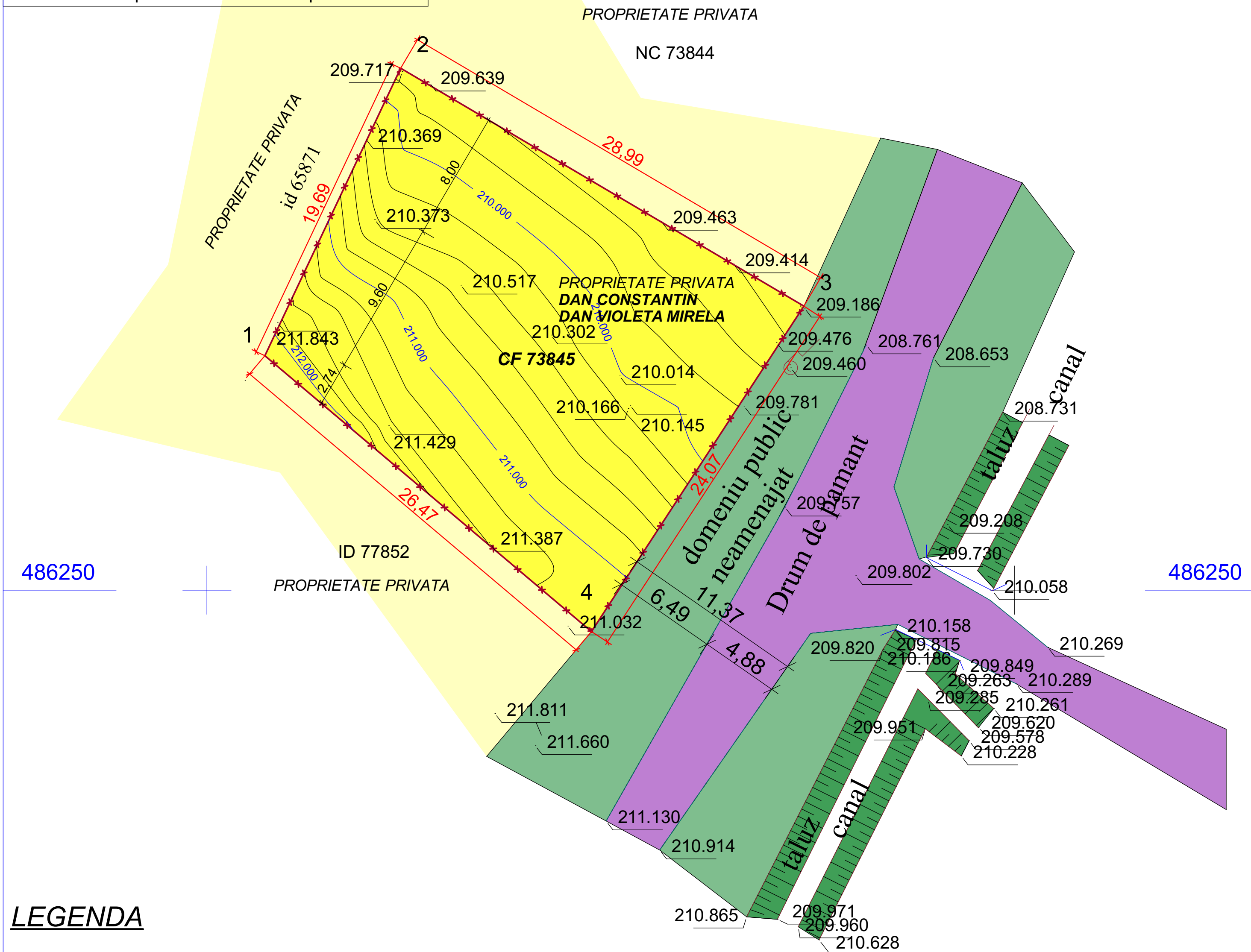

486250

486250

LEGENDA

	Teren arabil intravilan
	Drum de acces - pamant
	Domeniu public neamenajat
	Taluz
	Limita proprietate CF 73845

338500

338550

Coordonator	Nume	Semnatura	Cerinta	Referat / Expertiza . Nr. / Data	
	Birou de Arhitectura POP OLIVIU MARIUS S.R.L. C.U.I. 35124257, J20/912/2015				Denumire proiect
	LOCUINTA FAMILIALA SI IMPREJMUIRE MUN. DEVA, ZONA STR. SADOVEANU, NR. FN, JUD. HD.			404/2022	
	Beneficiar	DAN Constantin DAN Violeta Mirela		Faza O.P.	
Specificatie	Nume	Semnatura	Scara	Denumire plansa	
Sef proiect	arh. Pop Oliviu		1:200	SITUATIA EXISTENTA	
Proiectat	arh. Pop Oliviu		Data	Plansa	
Sef pr.Arh.	arh. Pop Oliviu		05.2022	A-02	

Acest desen si informatiile cuprinse in el nu pot fi copiate, reproduse sau utilizate, partial sau in intregime decat cu acordul scris al Birou de Arhitectura POP Oliviu Marius SRL si nu pot fi folosite in alt scop decat pentru care au fost elaborate.