

P.U.Z. LOCUINTE SEMICOLECTIVE
 str. Barbu Lautaru, nr. 47, mun. Deva, jud. Hunedoara

U-02 CONCEPT PROPUS



Bilant teritorial propus

P4	existent (mp)	%	propus (mp)	%
Suprafata teren	579,00	100,00	579,00	100,00
Constructii	0	0	187,07	32,30
Circulatii pietonale si auto	0	0	202,93	35,04
Spatii verzi amenajate	579,00	0	189,00	32,66

POT_{existent} = 35% CUT_{existent} = 0 POT_{propus} = 35% CUT_{propus} = 1

Contur teren
 INVENTAR DE COORDONATE

Pct	Nord X	Est Y
67	490197.431	336701.908
1	490201.380	336697.201
2	490218.028	336677.516
3	490231.538	336662.194
4	490243.778	336673.543
54	490229.082	336691.358
5	490210.650	336714.690

S=920mp

LEGENDA

- Constructii existente
- Constructii propuse
- Trotuar propus
- Zone verzi amenajate
- Teren arabil intravilan
- Taluz
- Drum de acces - strada B. Lautaru
- Trotuar existent B. Lautaru
- Platforma semicarosabila
- Domeniu public neamenajat
- Zona edificabila
- Limita proprietate CF 73568

- LEGENDA:
- limita proprietate
 - linie electrica aeriana
 - conducta gaz
 - stalpi LEA pe zidul caselor
 - cota punctului radiat
 - eapac de camin
 - bransament de gaz
 - capac de camin pluvial

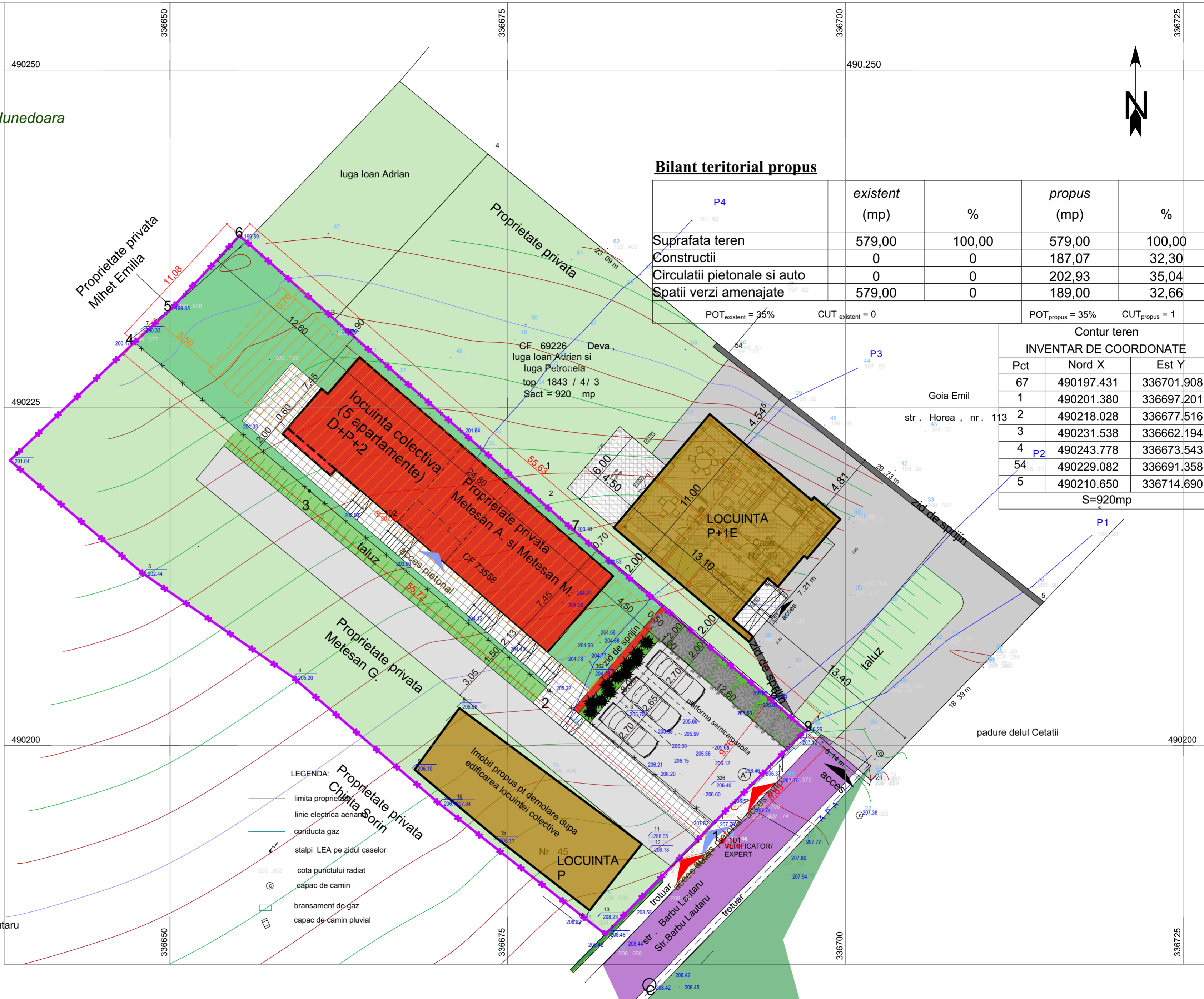

 POP Oliviu Marius srl <small>Acest desen si informatiile cuprinse in el nu pot fi copiate, reproduse sau utilizate, partial sau in intregime decat cu acordul scris al Birou de Arhitectura POP Oliviu Marius SRL si nu pot fi folosite in alt scop decat pentru care au fost elaborate.</small>	Birou de Arhitectura POP OLIVIU MARIUS S.R.L. C.U.I. 35124257, J20/912/2015		Denumire proiect LOCUINTA COLECTIVA mun. Deva, str. Barbu Lautaru, nr. 47, jud. Hunedoara		Nr. proiect 400/2022
	Specificatie Sef proiect Proiectat Proiectat	Nume arh. Pop Oliviu arh. Pop Oliviu arh. Cindea Petru	Semnatura 	Scara 1:200 Data 11.2022	Beneficiar METESAN Ana si METESAN Maria Denumire plansa CONCEPT PROPUS