

P.U.D.

LOCUINTA FAMILIALA
str. Sadoveanu, nr. 20, mun. Deva, jud. Hunedoara, CF 71204
U-03 REGLEMENTARI EDILITARE

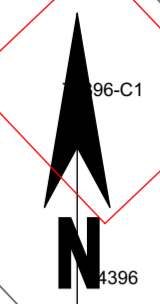
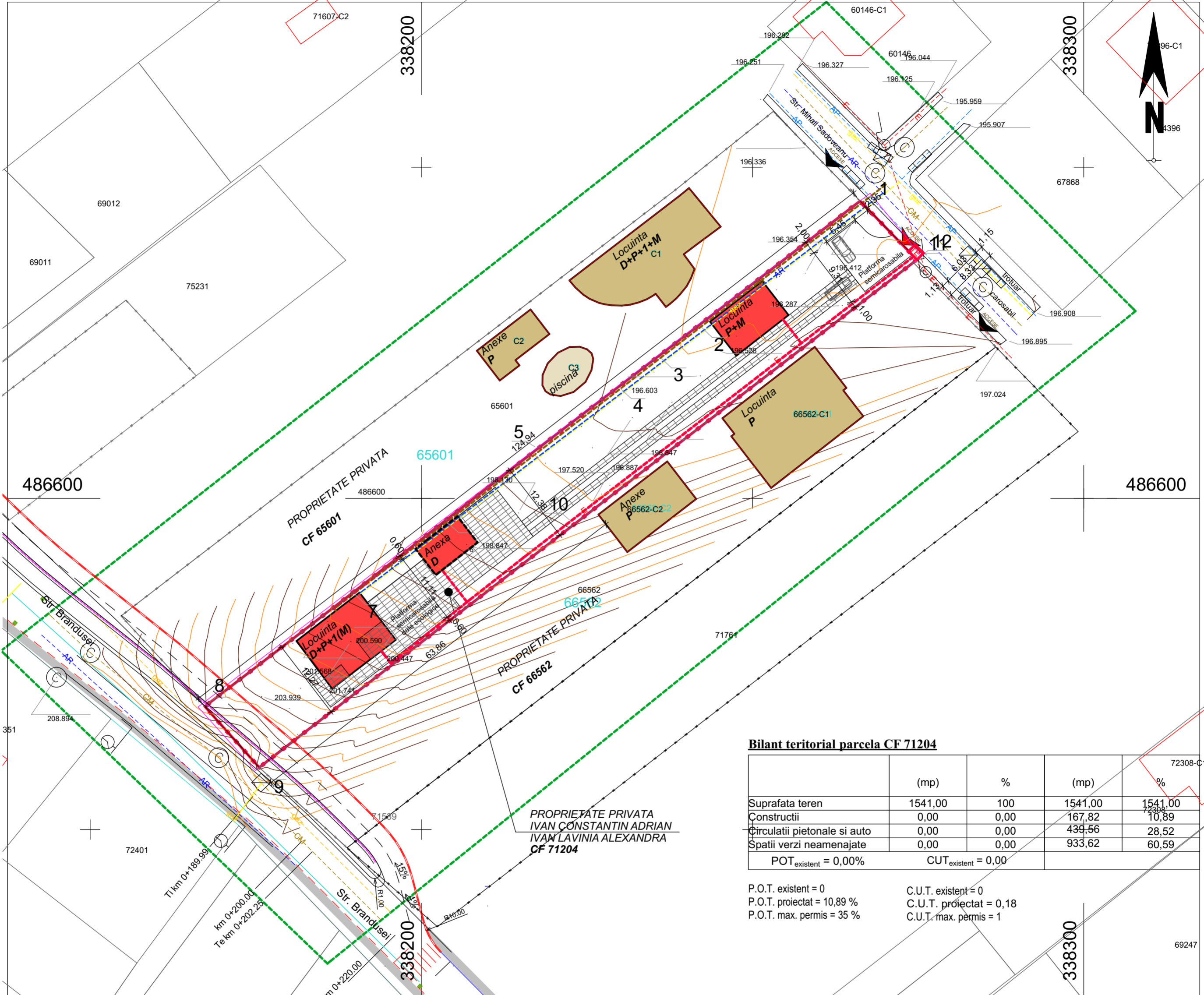

Bilant teritorial parcela CF 71204

	(mp)	%	(mp)	%
Suprafata teren	1541,00	100	1541,00	1541,00
Constructii	0,00	0,00	167,82	10,89
Circulatii pietonale si auto	0,00	0,00	439,56	28,52
Spatii verzi neamenajate	0,00	0,00	933,62	60,59
POT _{existent} = 0,00%		CUT _{existent} = 0,00		

P.O.T. existent = 0
P.O.T. proiectat = 10,89 %
P.O.T. max. permis = 35 %

C.U.T. existent = 0
C.U.T. proiectat = 0,18
C.U.T. max. permis = 1

LEGENDA

- Retea energie electrica propusa
- racord str. Sadoveanu
- Retea apa rece propusa
- racord str. Sadoveanu
- Retea canalizare menajera propusa
- racord str. Sadoveanu
- Retea gaz metan propusa
- racord str. Sadoveanu
- Limita proprietate CF 71204
- masurata in teren - ce a generat P.U.D.ul
- Limita proprietate CF 71204
- din acte a imobilului
- Limita zona studiata

Coordonator	Nume	Semnatura	Cerinta	Referat / Expertiza . Nr. / Data
	Biru de Arhitectura POP OLIVIU MARIUS S.R.L. C.U.I. 35124257, J20/912/2015			Denumire proiect LOCUINTA FAMILIALA MUN. DEVA, ZONA STR. SADOVEANU, NR. 20, JUD. HD. CF 71204
				Nr. proiect 440/2023
Specificatie	Nume	Semnatura	Scara 1:200	Beneficiar IVAN Constantin Adrian IVAN Lavinia Alexandra
Sef proiect	arh. Pop Oliviu			Faza P.U.D.
Proiectat	arh. Pop Oliviu		Data 03.2023	Denumire planşa REGLEMENTARI ECHIPARI EDILITARE
Proiectat	arh. Cîndea Petru			Planşa A-03

BA
POP Oliviu Marius srl

Acest desen si informatiile cuprinse in el nu pot fi copiate, reproduse sau utilizate, partial sau in intregime decat cu acordul scris al Birou de Arhitectura POP Oliviu Marius SRL si nu pot fi folosite in alt scop decat pentru care au fost elaborate.