

ANALIZA SITUATIEI EXISTENTE - scara 1:500

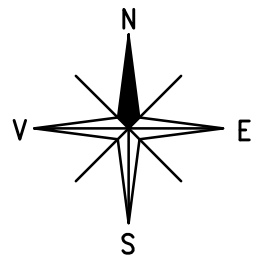

CF 77355
proprietari:
SZOCS DEMETER-SZILARD
SZOCS LIVIA
728mo

Florea Radu si Florea Elena-Maria
Coposescu Simona
Croitoru Teonius si Croitoru Angela-Maria
Gyorfi Csaba si Gyorfi Ildiko
Ozunu Alina Cristina si Ozunu Marius-Ionel
Stancescu Nechit si Stancescu Simona

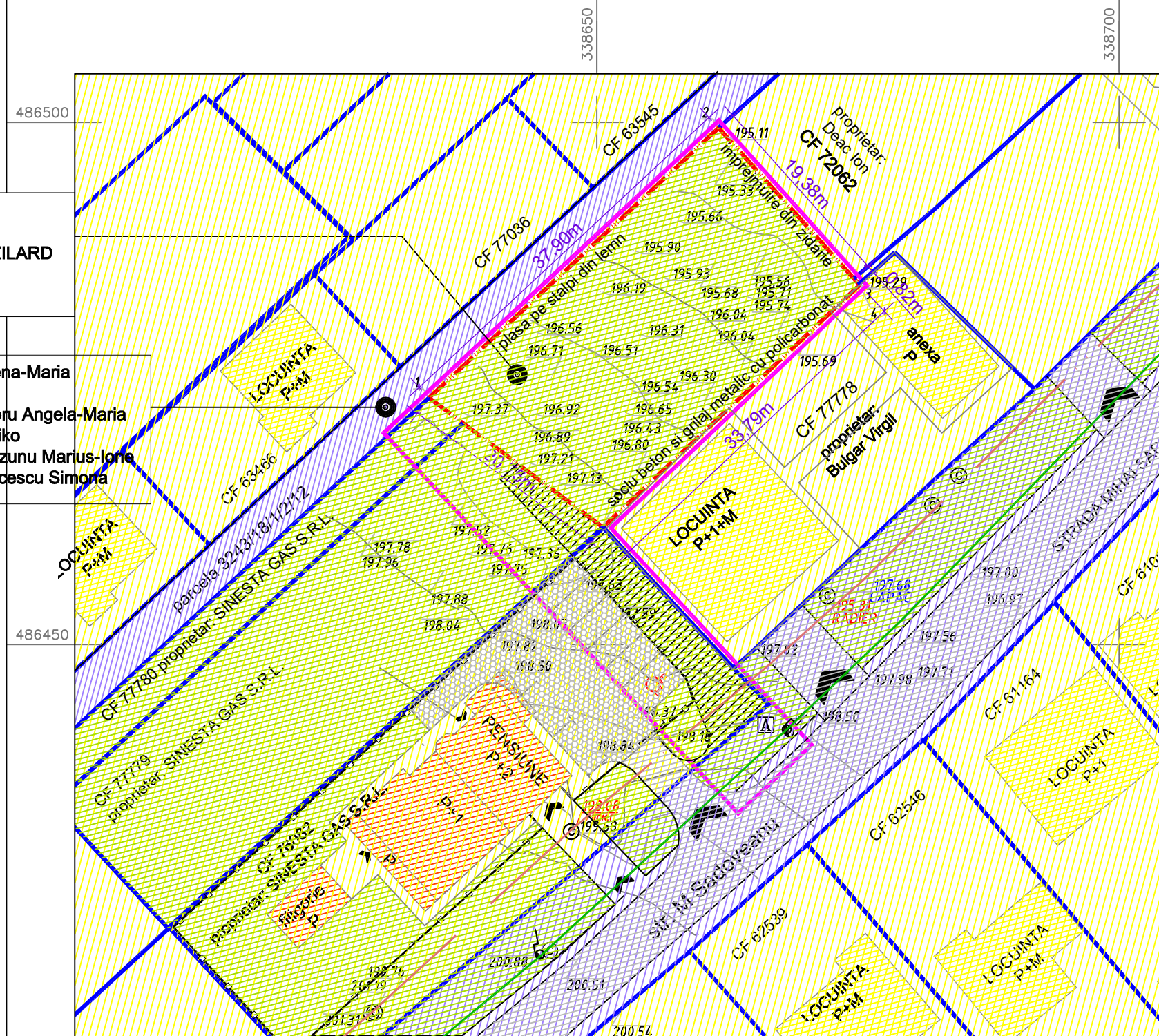

PLAN INCADRARE - scara 1:5000

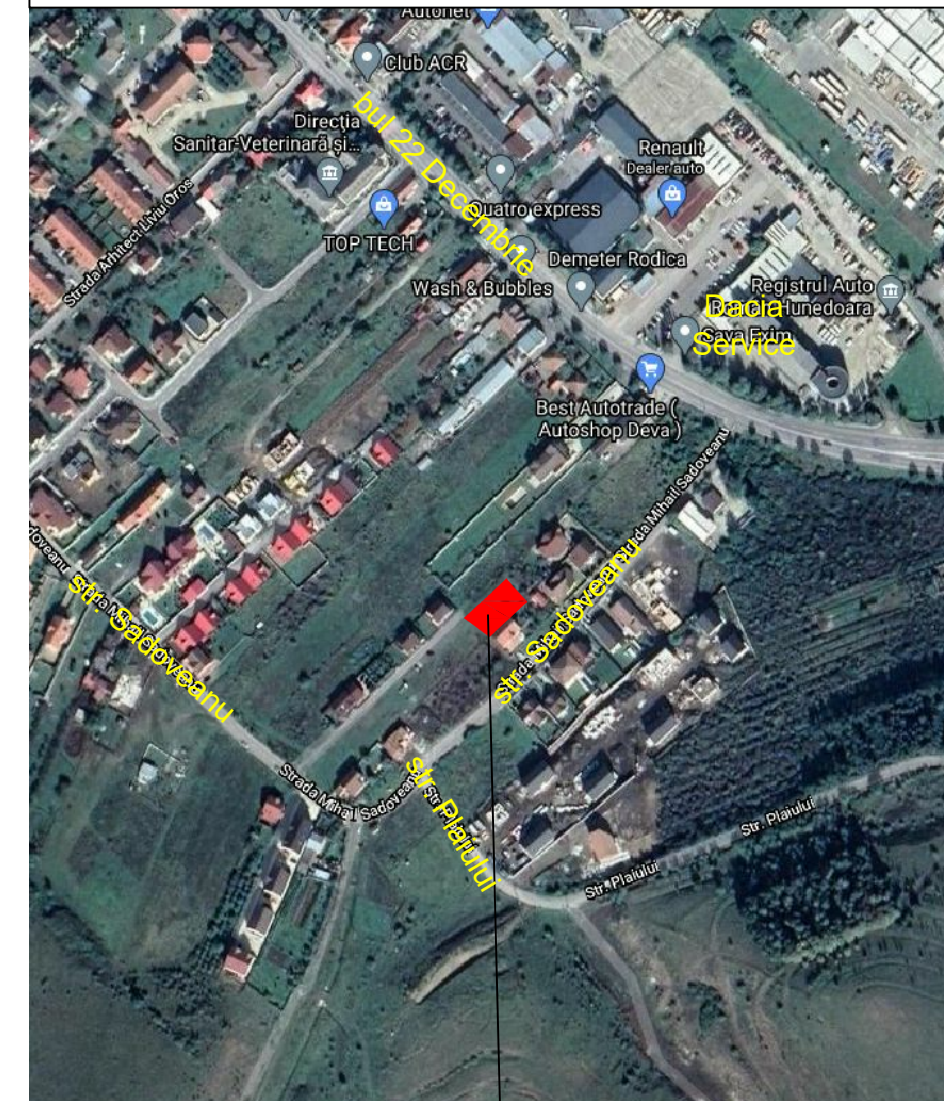

amplasament pentru
LOCUINTA INDIVIDUALA, IMPREJMUIRE
SI RACORDURI LA UTILITATI
str. Mihail Sadoveanu nr. 39B, CF 77355



CATEGORIA DE IMPORTANTA I - REDUSA
CLASA DE IMPORTANTA III - NORMALA

LEGENDA

LIMITE

- limita teren reglementat
- limita teren studiat
- alte limite de proprietate in vecinatatea zonei studiate

ZONIFICARE

- zona locuinte individuale cu regim redus de inaltime / locuinte si anexe existente
- zona loc. individuale cu regim redus de inaltime s functiuni compatibile / pensiune si anexa existenti
- platforme rutiere / zone verzi - in incinte
- servitute de trecere conform CF

- zona circulatii pietonale / rutiere existente
- zona circulatii - zone verzi de aliniament
- ALTE ELEMENTE EXISTENTE**
- retea electrica si stalp electric existent
- retea de canalizare si camin existent

Expert/ Verificator	Nume	Semnatura	Cerinta	Referat/Expertiza nr. / data
Proiectant	S.C. TRIPEXPERT SRL Deva Nr. Reg. Com. J20/1692/94 C.U.I. R 6730799			Beneficiar SZOCS DEMETER-SZILARD si SZOCS LIVIA Pr nr. 404
Specialitatea	Nume	Semnatura	Scara	LOCUINTA INDIVIDUALA, IMPREJMUIRE SI RACORDURI LA UTILITATI Faza P.U.D.
Urbanist coord.	arh. ANCA VULCAN		1:500	Titlu planşa ANALIZA SITUATIEI EXISTENTE SI INCAADRAREA IN ZONA Pl. nr. 1
Proiectat	arh. ANCA VULCAN		Data	
Desenat	arh. ANCA VULCAN		09.2023	

