

PROPRIETAR:

BETEA IOAN-DANIEL

65829

MUN. DEVA, STR. IOSIF VULCAN, FN, CF 71590

N

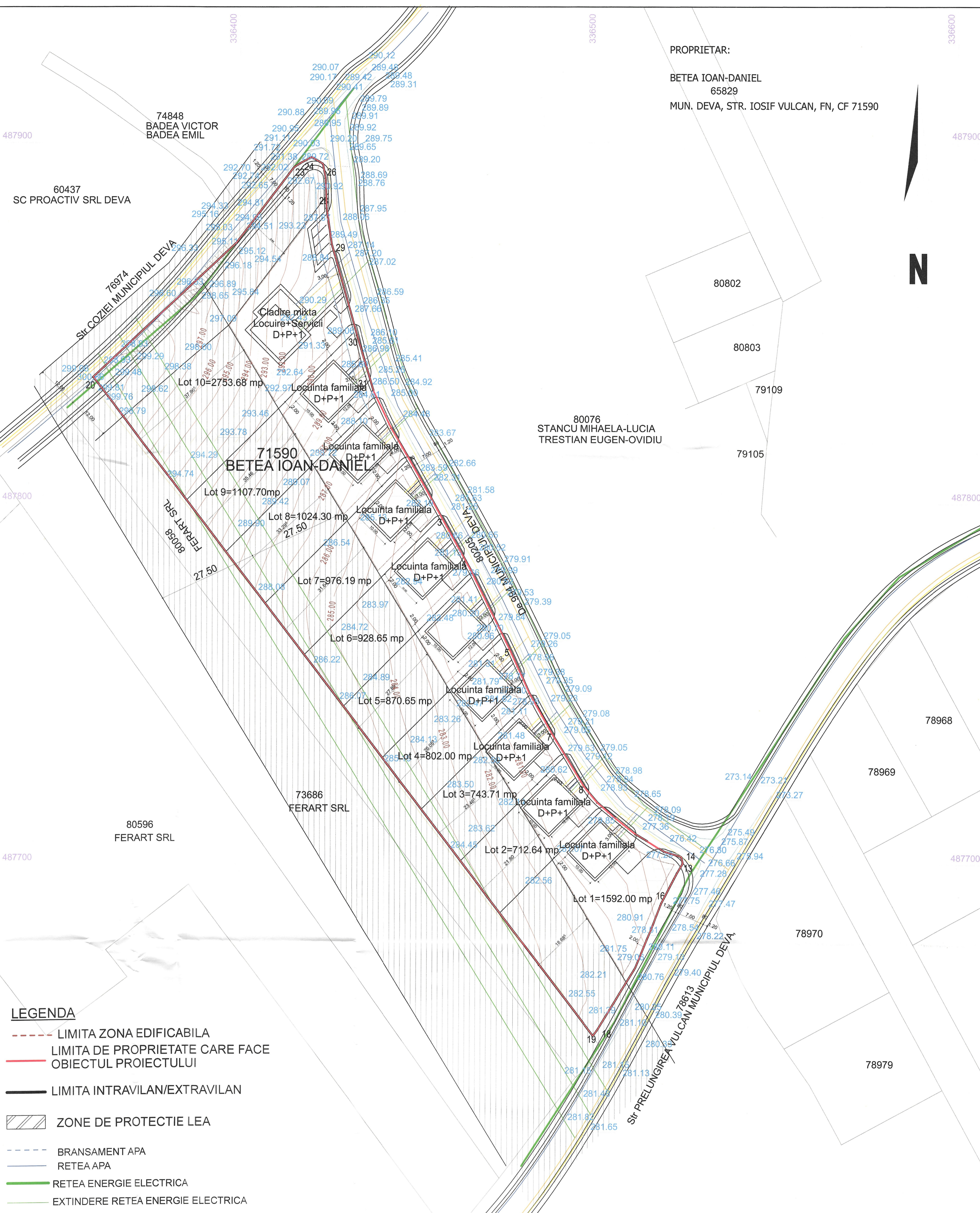

- LEGENDA**
- LIMITA ZONA EDIFICABILA
 - LIMITA DE PROPRIETATE CARE FACE OBIECTUL PROIECTULUI
 - LIMITA INTRAVILAN/EXTRAVILAN
 - ▨ ZONE DE PROTECTIE LEA
 - BRANSAMENT APA
 - RETEA APA
 - RETEA ENERGIE ELECTRICA
 - EXTINDERE RETEA ENERGIE ELECTRICA
 - BRANSAMENT ENERGIE ELECTRICA
 - RETEA CANALIZARE
 - BRANSAMENT CANALIZARE
 - RETEA GAZE NATURALE
 - EXTINDERE RETEA GAZE NATURALE
 - RACORD GAZE NATURALE



VERIFICATOR/EXPERT	NUME	SEMNAURA	CERTINTA	BENEFICIAR	REFERAT/EXPERTIZA NR./DATA	PROIECT Nr.
SC DELTA DUMAR PROIECT SRL				Betea Ioan-Daniel		643/2025
SPECIALITATE	NUME	SEMNAURA	SCARA	TIPLU PROIECT		FAZA
PROIECTAT	ARMASBESCU DUMTRU			Ansamblu de locuinte individuale		P.U.Z.
DEBENAT	ARMASBESCU DUMTRU		2020	REGLEMENTARI EDILITARE		NR. PLANSA 4