EXTRAS PUZ APROBAT PRIN HCL 321/2015

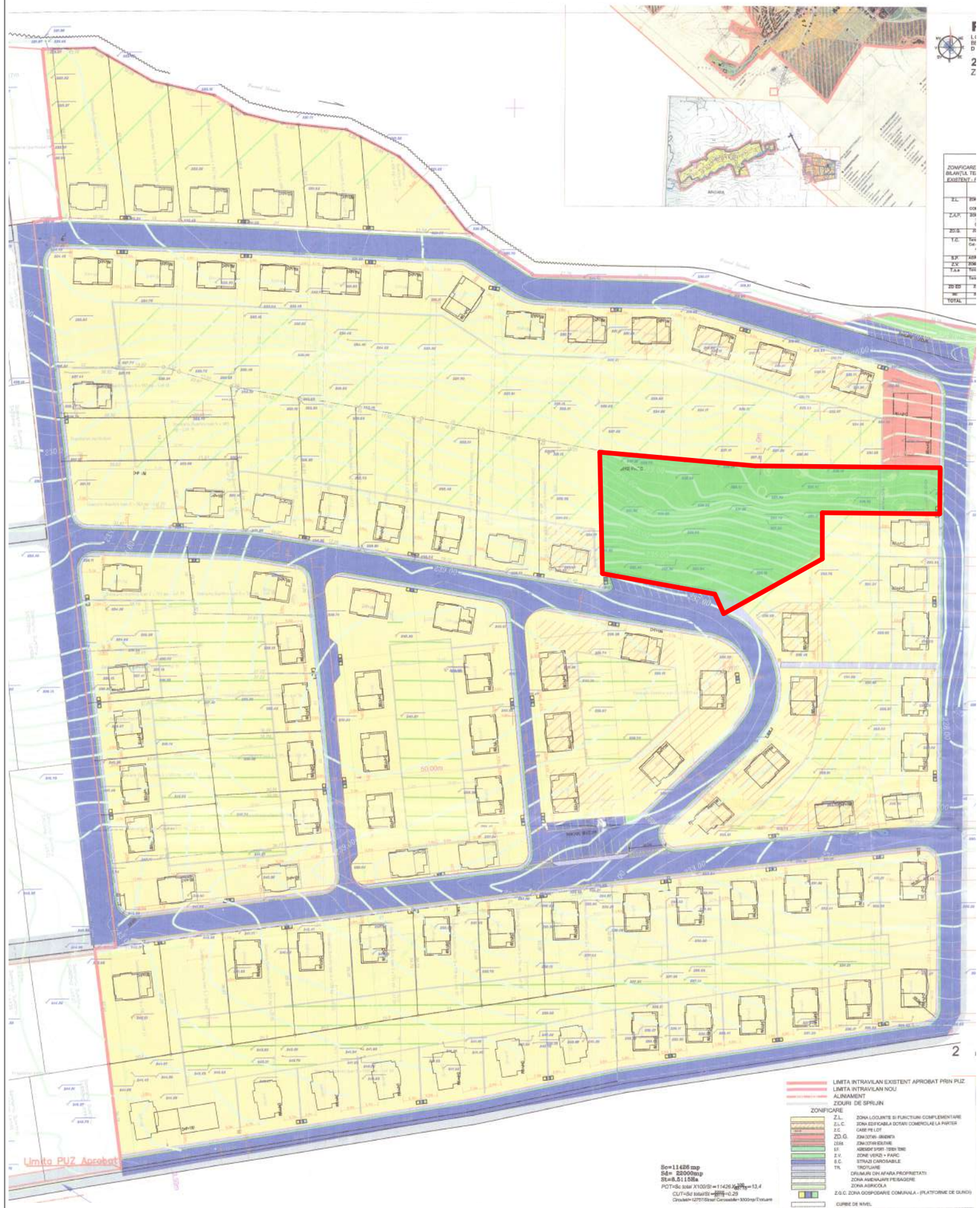

N

- Amplasament

Acest document este proprietatea S.C. ATELIER DISIMETRIA S.R.L. si nu poate fi folosit, transmis, reprodus total sau partial fara autorizarea expresa si scrisa; utilizarea sa trebuie sa fie conforma celei pentru care a fost elaborat. Documentul este calabil numai cu semnaturile si stampilele in original de culoare albastra si verde.

ARHITECTURĂ • DESIGN INTERIOR • URBANISM
atelier DiAsimetriA
J20/1198/2022 CUI 46545170 0722543192 Deva, Al. Cetatenilor, bl. M2, et. 8, ap. 52, jud. Hunedoara

specificatie	nume	semnatura
sef proiect	arh. Anca BOTEZAN	
proiectat	arh. Anca BOTEZAN	
desenat	arh.stag. Brigitte DOGARU	

VERIFICATOR EXPERT	NUME	SEMNATURA	CERINTA	REFERAT / EXPERTIZA/ NR./ DATA

Beneficiar: NEAGOE Florin
GHEORGHE Adrian Marius,GHEORGHE Carmen Florina
BARAN Mihail Bogdan

Proiect nr. 3/2022

Titlul proiectului: AMENAJARE ZONA SPORT SI AGREMENT

Faza: **AO**

Data: 2023 | Scara:

Titlul plansei: **Plan de incadrare in zona**

Plansa nr. **A00**