

PUD - LOCUINTA UNIFAMILIALA SI IMPREJMUIRE

Loc. Deva, Zona statiei meteo Deva, CF 69475, jud. Hunedoara

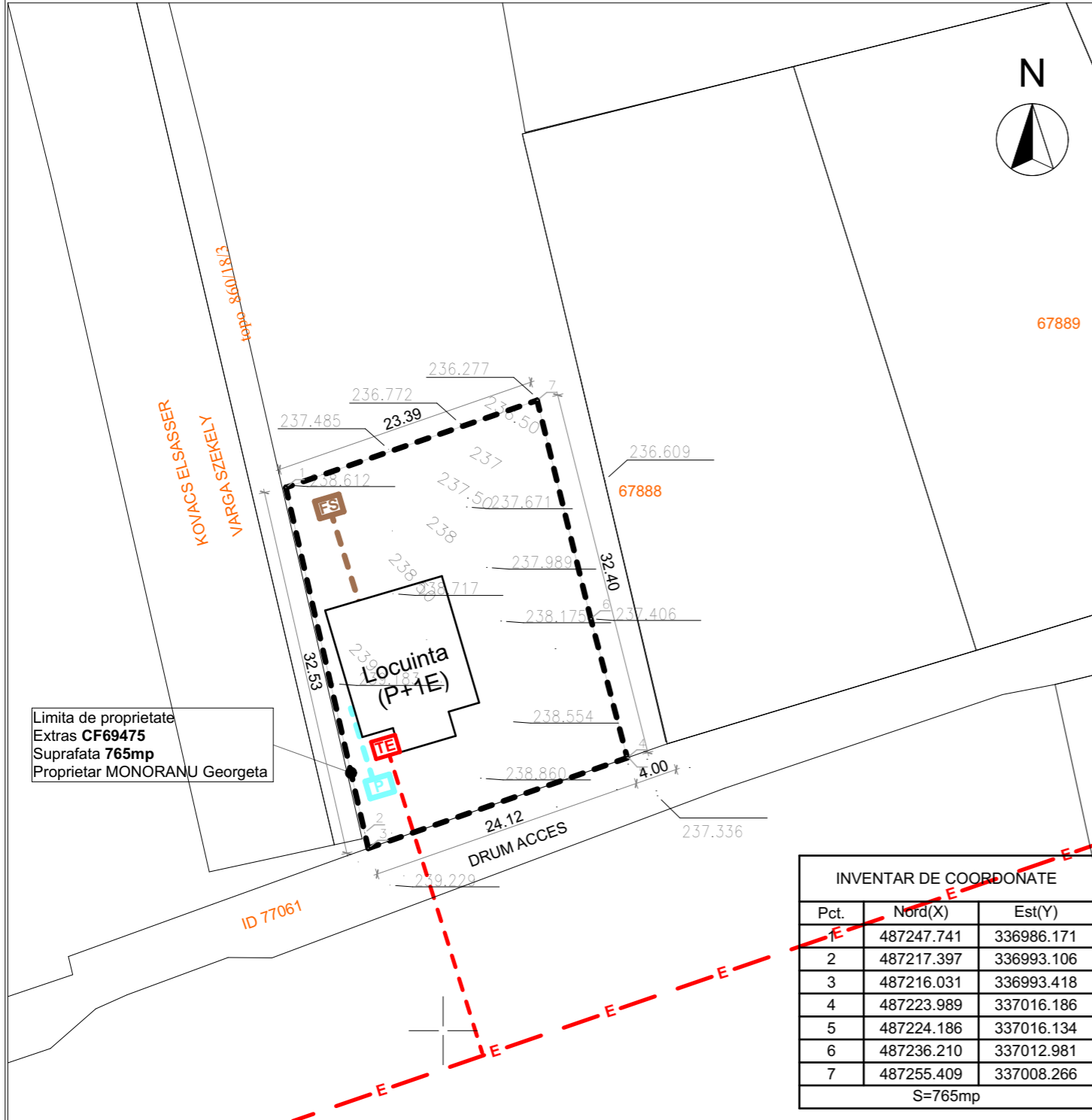

| LEGENDA | |
|---------|---|
| | Limita de proprietate teren ce face obiectul acestei documentatii |
| | Limita parcele |
| | Constructii |
| RETELE | |
| | Retea electrica existenta |
| | Retea electrica propusa |
| | Fosa septica propusa |
| | Retea canalizare propusa |
| | Put forat propus |
| | Retea de alimentare cu apa propusa |

Acest document este proprietatea S.C. ATELIER DISIMETRIA S.R.L. si nu poate fi folosit, transmis, reprodus total sau partial fara autorizarea expresa si scrisa; utilizarea sa trebuie sa fie conforma celei pentru care a fost elaborat. Documentul este calabil numai cu semnaturile si stampilele in original de culoare albastra si verde.

| | | | | | |
|--------------------------------------|---------------------------|-----------|-----------|-------------------|----------------------------------|
| | VERIFICATOR EXPERT | NUME | SEMNATURA | CERINTA | REFERAT / EXPERTIZA / NR. / DATA |
| | Beneficiar: | | | | Proiect nr. |
| | | | | MONORANU Georgeta | 60/2023 |
| Titlul proiectului: | | | | Faza: | |
| LOCUINTA UNIFAMILIALA SI IMPREJMUIRE | | | | PUD | |
| specificatie | nume | semnatura | Data: | Scara: | Titlul plansei: |
| sef proiect | arh. Anca BOTEZAN | | 2023 | 1:500 | REGLEMENTARI EDILITARE |
| proiectat | arh. Anca BOTEZAN | | | | Plansa nr. |
| desenat | arh.stag. Brigitte DOGARU | | | | A03 |