

**P.U.D. locuinta familiala, anexa si imprejmuire  
DEVA, str. Roci, f.n.,  
beneficiar RAZVAN TENE si FLORI TENE**

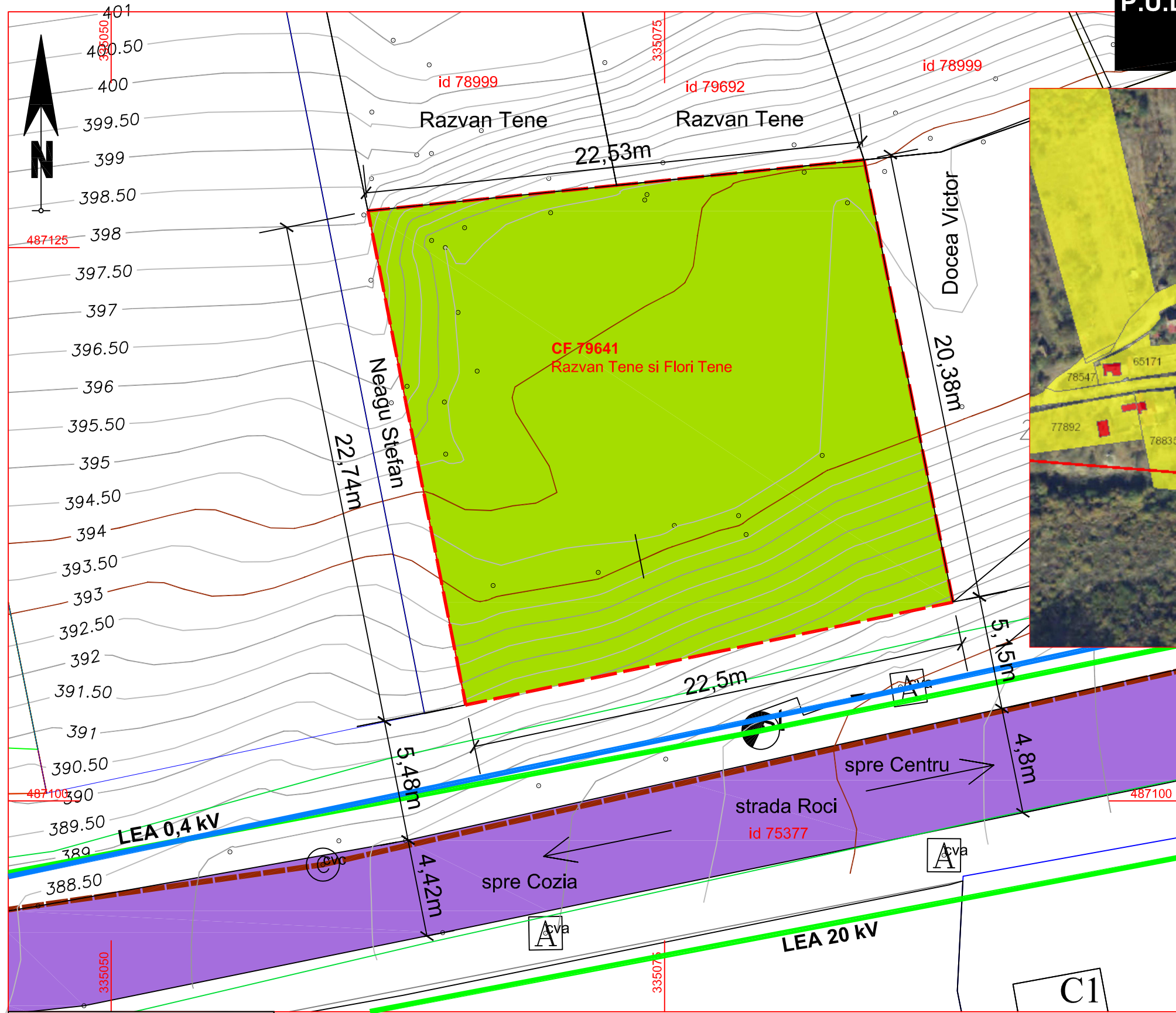

incadrare in zona  
scara 1: 2000

**LEGENDA:**

- LIMITE CADASTRALE PARCELE
- LIMITA DE PROPRIETATE BENEFICIARI  
- AMPLASAMENT STUDIAT
- UTILIZAREA TERENURILOR:  
PASUNE INTRAVILAN, conform CF 79641
- CAI DE COMUNICATII AUTO, ZONA DRUMURILOR
- ECHIPARE EDILITARA:  
LEA 0,4 kv, 20kv
- RETEA DE CANALIZARE MENAJERA
- RETEA DE ALIMENTARE CU APA

INVENTAR DE COORDONATE		
Pct.	Nord(X)	Est(Y)
1	487126.660	335061.600
2	487127.815	335072.838
5	487128.961	335084.014
6	487108.984	335088.036
3	487106.617	335077.082
4	487104.339	335066.020
S=485mp		

verificator		Referat de verificare nr.	
<b>SC ABSOLUT DESIGN srl DEVA</b>		den. pr. <b>LOCUINTA FAMILIALA, ANEXA SI IMPREJMUIRE Deva, strada Roci, f.n., jud. Hunedoara</b>	proiect nr. : 397 / 2022
Sef proiect	arh. Dan Mihaila	scara:	beneficiar: <b>TENE RAZVAN NOROCEL</b>
Proiectat	arh. Dan Mihaila	1: 200	faza: P.U.D.
Desenat	arh. Dan Mihaila		denumirea plansei: <b>PLAN DE SITUATIE - SITUATIA EXISTENTA</b>
			plansa nr. <b>A 2</b>