

SITUATIA EXISTENTA

Scara 1:500

HUNEDOARA
Teritoriul administrativ:
Deva, Barcea Mica

Nr. cadastral al corp. de proprietate:

Numele si prenumele proprietarilor:
Muzur Ioan
Muzur Ana-Maria
Domiciliu: Mun.Hunedoara, Str.Randunicii, Nr.2
Bl.7, Sc.B, Et.1, Ap.28
judetul HUNEDOARA

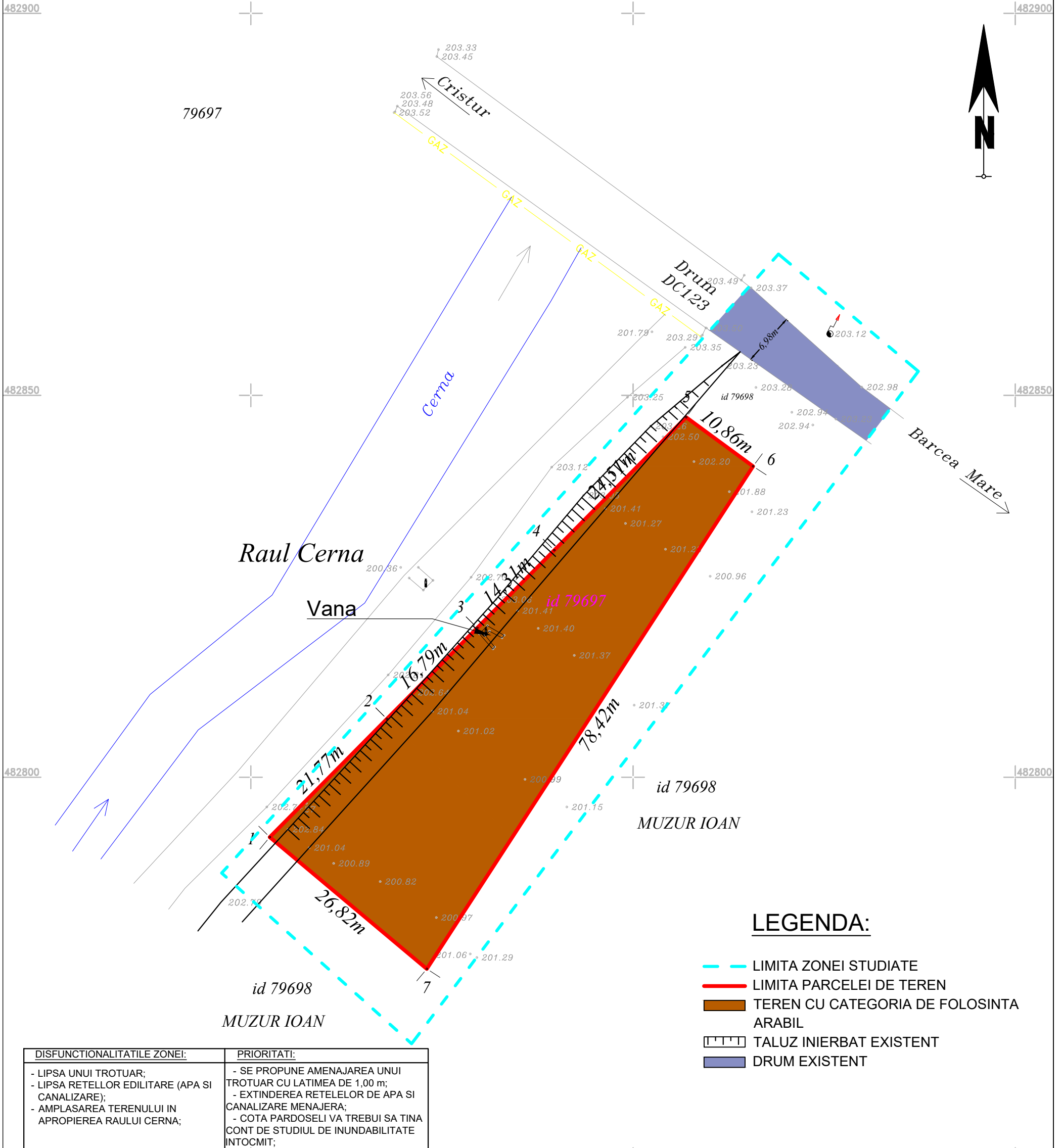

Raul Cerna

Vana

Drum DC123

Barcea Mare

LEGENDA:

- LIMITA ZONEI STUDIATE
- LIMITA PARCELEI DE TEREN
- TEREN CU CATEGORIA DE FOLOSINTA ARABIL
- TALUZ INIERBAT EXISTENT
- DRUM EXISTENT

DISFUNCIONALITATILE ZONEI:	PRIORITATI:
- LIPSA UNUI TROTUAR; - LIPSA RETELOR EDILITARE (APA SI CANALIZARE); - AMPLASAREA TERENULUI IN APROPIEREA RAULUI CERNA;	- SE PROPUNE AMENAJAREA UNUI TROTUAR CU LATIMEA DE 1,00 m; - EXTINDEREA RETELELOR DE APA SI CANALIZARE MENAJERA; - COTA PARDOSELI VA TREBUI SA TINA CONT DE STUDIUL DE INUNDABILITATE INTOCMIT;

Parcela (79697)

Nr. Pct.	Coordonate pct.de contur		Lungimi laturi D(i,i+1)
	X [m]	Y [m]	
1	482792.157	340852.475	21.77
2	482807.636	340867.789	16.79
3	482819.554	340879.613	14.31
4	482829.719	340889.691	24.51
5	482847.127	340906.950	10.86
6	482840.702	340915.702	78.42
7	482774.913	340873.015	26.82

S(79697)=1460mp P=193.49m

VERIFICATOR				
VERIFICATOR/ EXPERT	NUME	SEMNATURA	CERINTA	REFERAT/EXPERTIZA NR./DATA
S.C. VEST PROIECT DESIGN S.R.L.			Beneficiar:	Proiect nr.
			MUZUR IOAN SI MUZUR ANA MARIA	132/2022
SPECIALITATE	NUME	SEMNATURA	Scara:	Titlu proiect:
COORDONATOR RUR	arh. ARMASESCU DUMITRU		1:500	LOCUINTA FAMILIALA
PROIECTAT	arh. ARMASESCU DUMITRU		Data:	Titlu plansa:
DESENAT	ing. COSTAN EMANUEL DAVID		2022	PLAN DE SITUATIE
				Plansa nr. 2