

FATADA - PRINCIPALA

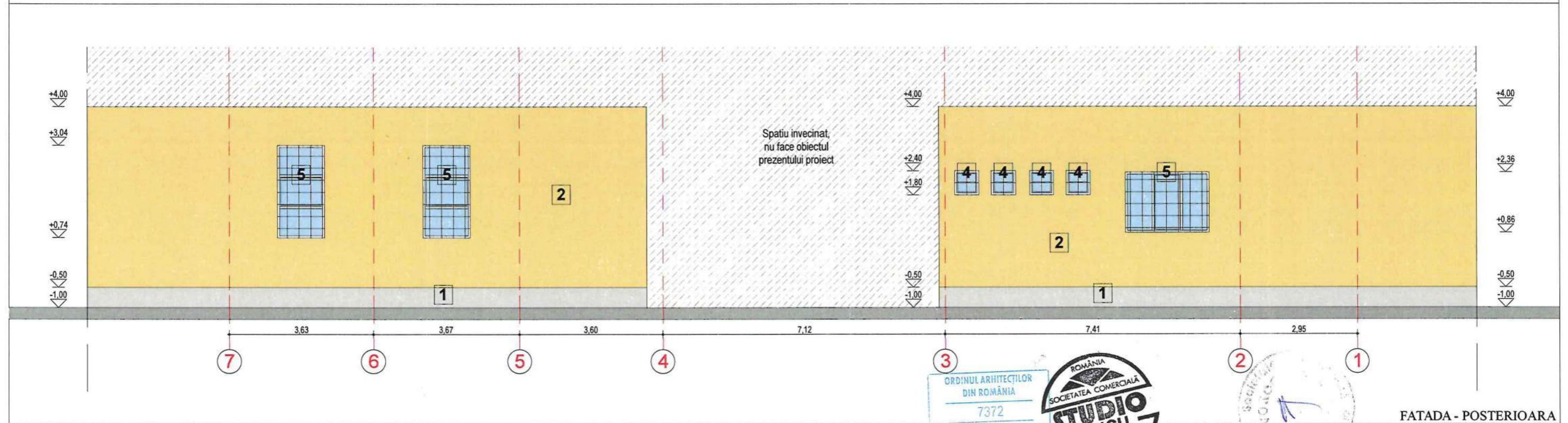

FATADA - POSTERIOARA

- LEGENDA:**
- 1 TENCUIALA DECORATIVA HIDROREZISTENTA SOCLU, CULOARE GRI
 - 2 TENCUIALA DECORATIVA, CULOARE CREM
 - 3 TAMPLARIE METALICA, CULOARE NEGRU
 - 4 TAMPLARIE DIN LEMN, CULOARE ALB
 - 5 TAMPLARIE DIN PVC CU GEAM TERMOIZOLANT, CULOARE ALB

ORDINUL ARHITECTILOR
DIN ROMANIA
7372
Iancu-Dorel
MĂNESCU



categoria de importanta normal « C », conform H.G.R. 766/1997
clasa de importanta III, conform Normativ P 100 - 1/2013.

Verificator/Expert	Nume	Semnatura	Cerinta	Referat/Expertiza nr.
Proiectant general:	S.C.VOROCONSTRUCT S.R.L. — Sat Almasu Sec, nr. 200, jud. Hunedoara Tel:0724-354590; e-mail: voroconstruct@yahoo.com Registrul comertului: J20/1576/2006 C.U.I.: RO 19169133			Titlu proiect:
Proiectant specialitate:	S.C. STUDIO IANCU S.R.L. CUI: 37155829 J20246/2017 Adresa: Deva, str. Grivitei, nr. 20 Cont IBAN: Banca BCR, Sucursala Deva RO24 8400 0180 1538 6630 3201 Tel: 0721574800; studio_iancu@yahoo.com			Faza: D.A.L.I.
Specificatie	Nume	Semnatura	Scara: 1:100	Beneficiar:
Sef Proiect	ing. Vorovenci L.			Municipiul Deva
Proiectat	arh. Manescu Iancu		Data: 12.2021	Nr.proiect 020/2021
Desenat	arh. Manescu Iancu			Titlu plansa: FATADE - EXISTENT
				Plansa A04

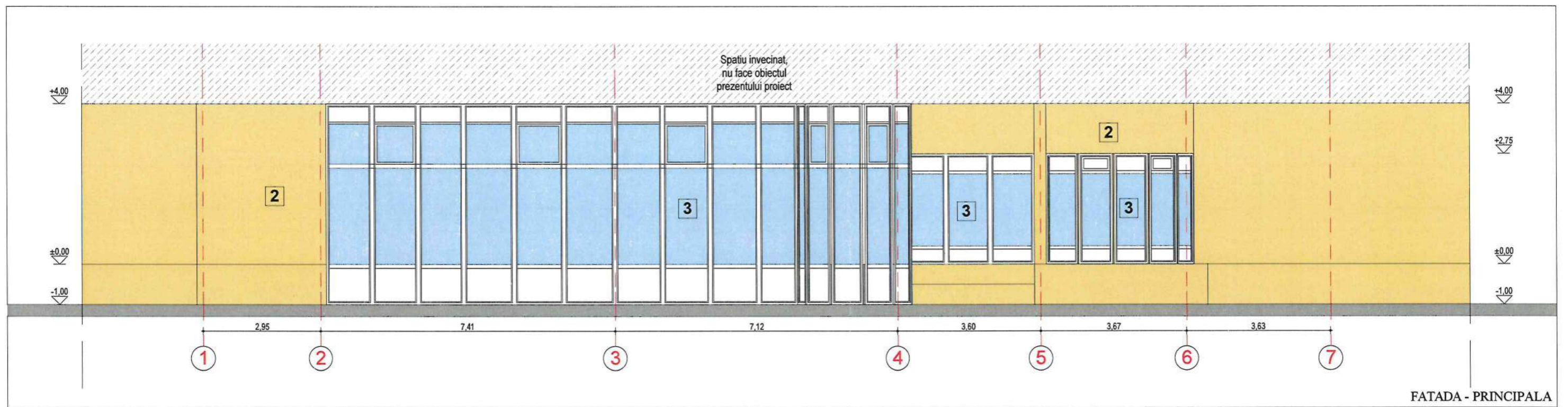

FATADA - PRINCIPALA

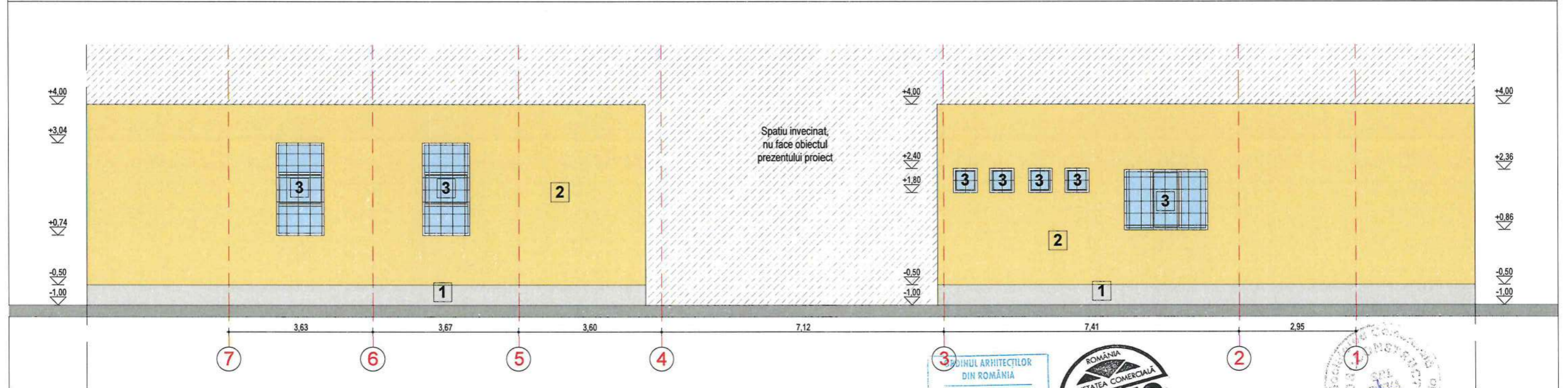

FATADA - POSTERIOARA

LEGENDA:

1	TENCUIALA DECORATIVA HIDROREZISTENTA SOCLU, CULOARE GRI
2	TENCUIALA DECORATIVA, CULOARE CREM
3	TAMPLARIE DIN PVC CU GEAM TERMOIZOLANT, CULOARE ALB

ORDINUL ARHITECTILOR
DIN ROMANIA
7372
Iancu-Dorel
MĂNESCU
Arhitect cu drept de semnătură

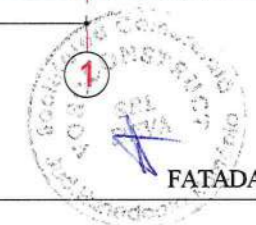

categoria de importanta normal « C », conform H.G.R. 766/1997
clasa de importanta III, conform Normativ P 100 - 1/2013.

Verificator/Expert	Nume	Semnatura	Cerinta	Referat/Expertiza nr.
Proiectant general: S.C.VOROCONSTRUCT S.R.L. Sat Almasu Sec. nr. 200, jud. Hunedoara Tel:0724-354590; e-mail: voroconstruct@yahoo.com Registrul comertului: J20/1576/2006 C.U.I.: RO 19169133				
Proiectant specialitate: S.C. STUDIO IANCU S.R.L. CUI: 37155829 J20/246/2017 Adresa: Deva, str. Givilei, nr.20 Cont IBAN: Banca BCR, Sucursala Deva RO24 HNCB 0100 1538 6635 0001 tel. 0721814829; studio_iancu@yahoo.com				
Specificatie	Nume	Semnatura	Scara: 1:100	Beneficiar: Municipiul Deva Nr.proiect 020/2021 Titlu plansa: FATADE - PROPUS Plansa A07
Sef Proiect	ing. Vorovenci L.			
Proiectat	arh. Manescu Iancu		Data: 12.2021	
Desenat	arh. Manescu Iancu			
Titlu proiect: SISTEM DE INCALZIRE CU CT PROPRIE - STRADA AVRAM IANCU, BLOC H1, PARTER, mun. Deva, str. Avram Iancu, bloc H1, jud. Hunedoara				Faza: D.A.L.I.

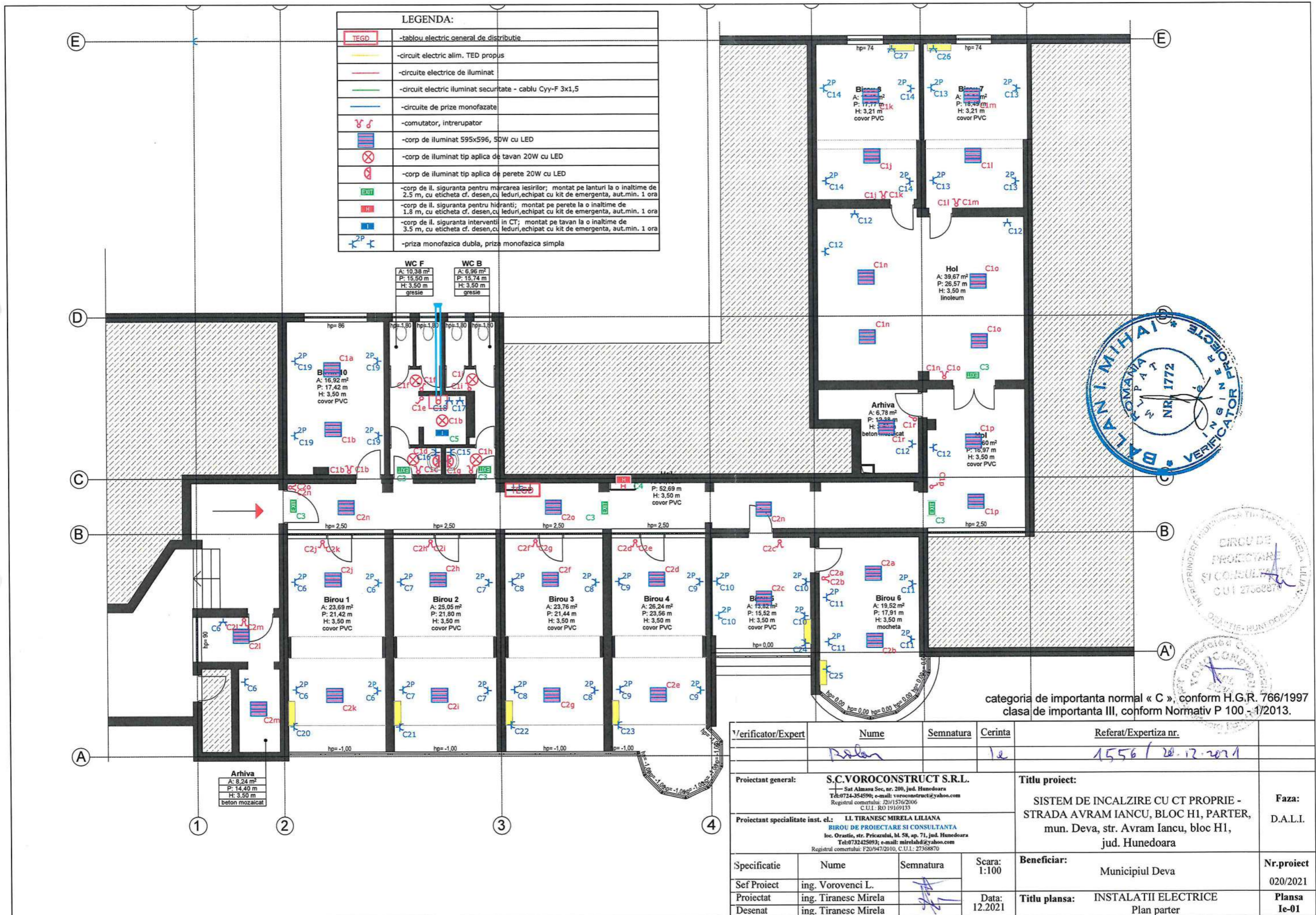

LEGENDA:

	-tablou electric general de distributie
	-circuit electric alim. TED propus
	-circuite electrice de iluminat
	-circuit electric iluminat securitate - cablu Cyy-F 3x1,5
	-circuite de prize monofazate
	-comutator, intrerupator
	-corp de iluminat S95xS96, 50W cu LED
	-corp de iluminat tip aplica de tavan 20W cu LED
	-corp de iluminat tip aplica de perete 20W cu LED
	-corp de il. siguranta pentru marcarea iesirilor; montat pe lanturi la o inaltime de 2.5 m, cu eticheta cf. desen, cu leduri, echipat cu kit de emergenta, aut.min. 1 ora
	-corp de il. siguranta pentru hidranti; montat pe perete la o inaltime de 1.8 m, cu eticheta cf. desen, cu leduri, echipat cu kit de emergenta, aut.min. 1 ora
	-corp de il. siguranta interventii in CT; montat pe tavan la o inaltime de 3.5 m, cu eticheta cf. desen, cu leduri, echipat cu kit de emergenta, aut.min. 1 ora
	-priza monofazica dubla, priza monofazica simpla

WC F	WC B
A: 10,38 m ²	A: 6,96 m ²
P: 15,50 m	P: 15,74 m
H: 3,50 m	H: 3,50 m
gresie	gresie

Arhiva
A: 8,24 m ²
P: 14,40 m
H: 3,50 m
beton mozaicat

categoria de importanta normal « C », conform H.G.R. 766/1997
clasa de importanta III, conform Normativ P 100 - 1/2013.

Verificator/Expert	Nume	Semnatura	Carinta	Referat/Expertiza nr.	
	<i>Polan</i>		<i>le</i>	1556 / 20.12.2021	
Proiectant general:	S.C.VOROCONSTRUCT S.R.L. Sat Almasu Sec, nr. 200, jud. Hunedoara Tel:0724-354590; e-mail: voroconstruct@yahoo.com Registrul comertului: J20/1576/2006 C.U.I.: RO 19169133			Titlu proiect:	Faza:
Proiectant specialitate inst. el.:	LI. TIRANESC MIRELA LILIANA BIROU DE PROIECTARE SI CONSULTANTA loc. Orastia, str. Pricazului, bl. 58, ap. 71, jud. Hunedoara Tel:0732425093; e-mail: mirelahd@yahoo.com Registrul comertului: F20/947/2010, C.U.I.: 27368870			SISTEM DE INCALZIRE CU CT PROPRIE - STRADA AVRAM IANCU, BLOC H1, PARTER, mun. Deva, str. Avram Iancu, bloc H1, jud. Hunedoara	D.A.L.I.
Specificatie	Nume	Semnatura	Scara:	Beneficiar:	Nr.proiect
Sef Proiect	ing. Vorovenci L.		1:100	Municipiul Deva	020/2021
Proiectat	ing. Tiranesc Mirela		Data:	Titlu plansa:	Plansa
Desenat	ing. Tiranesc Mirela		12.2021	INSTALATII ELECTRICE	Ie-01
				Plan parter	

de la
BMPT

IA 80A/4P
IA 63A/4P

Cyy-F 5X16
Pi = 40,760KW
Pu = 32,610KW
cos φ 0,95
Ic = 49,160A

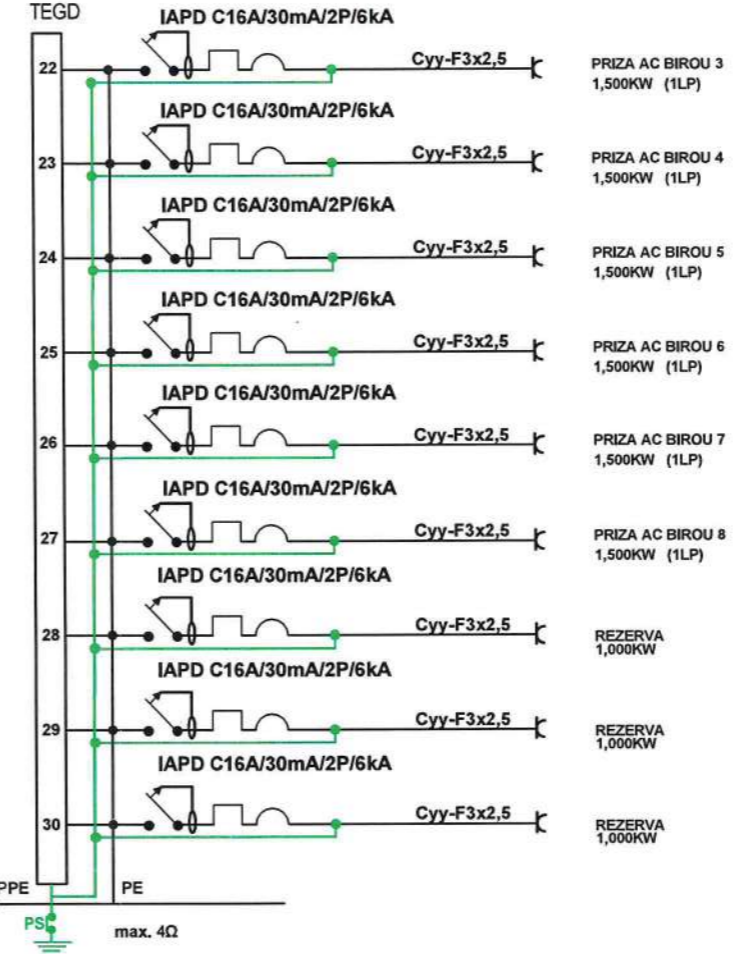
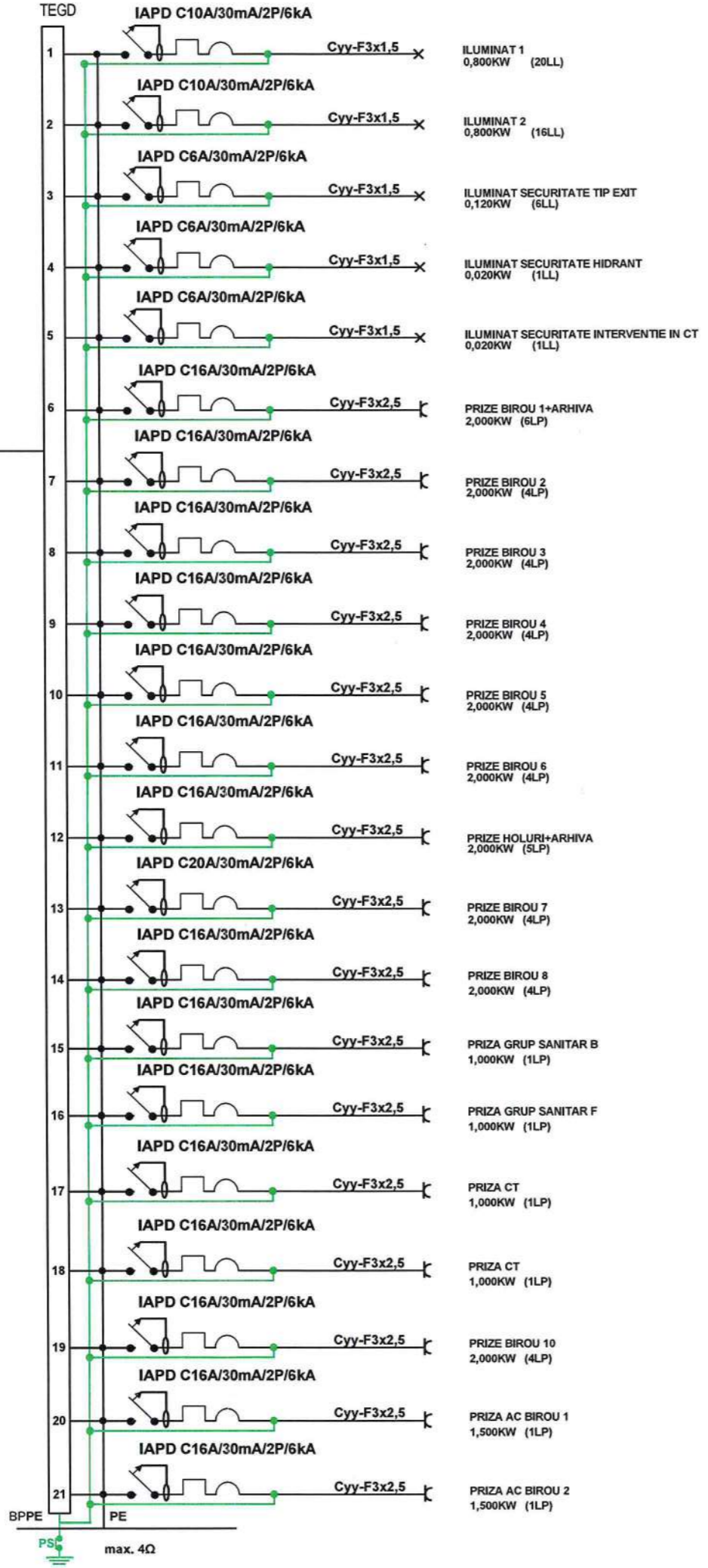

- LEGENDA**
- PS piesa de separatie
 - TGD tablou general de distributie
 - IA SEPA intrerupator automat - separator
 - IA intrerupator automat de protectie
 - IAPD intrerupator automat de protectie diferential
 - LL loc de lampa
 - LP loc de priza



Verificator/Expert	Nume	Semnatura	Cerinta	Referat/Expertiza nr.	
	Balan		le	1556 / 20.12.2021	
Proiectant general:		S.C.VOROCONSTRUCT S.R.L. Sat Almasu Sec, nr. 200, jud. Hunedoara Tel: 0724-354590; e-mail: voroconstruct@yahoo.com Registrul comertului: 230/15762/2006 C.U.I.: RO 19169133		Titlu proiect:	
Proiectant specialitate inst. el.:		I.L. TIRANESC MIRELA LILIANA BIROU DE PROIECTARE SI CONSULTANTA loc. Orastie, str. Pricazului, bl. S8, ap. 71, jud. Hunedoara Tel: 0732425093; e-mail: mirelahd@yahoo.com Registrul comertului: F20/947/2010, C.U.I.: 27368870		SISTEM DE INCALZIRE CU CT PROPRIE - STRADA AVRAM IANCU, BLOC H1, PARTER, mun. Deva, str. Avram Iancu, bloc H1, jud. Hunedoara	
Specificatie	Nume	Semnatura	Scara: 1:100	Beneficiar:	Nr.proiect
Sef Proiect	ing. Vorovenci L.			Municipiul Deva	020/2021
Proiectat	ing. Tiranesc Mirela		Data: 12.2021	Titlu plansa:	Plansa
Desenat	ing. Tiranesc Mirela			INSTALATII ELECTRICE SCHEMA MONOFILARA	Ie-02

Faza:
D.A.L.I.

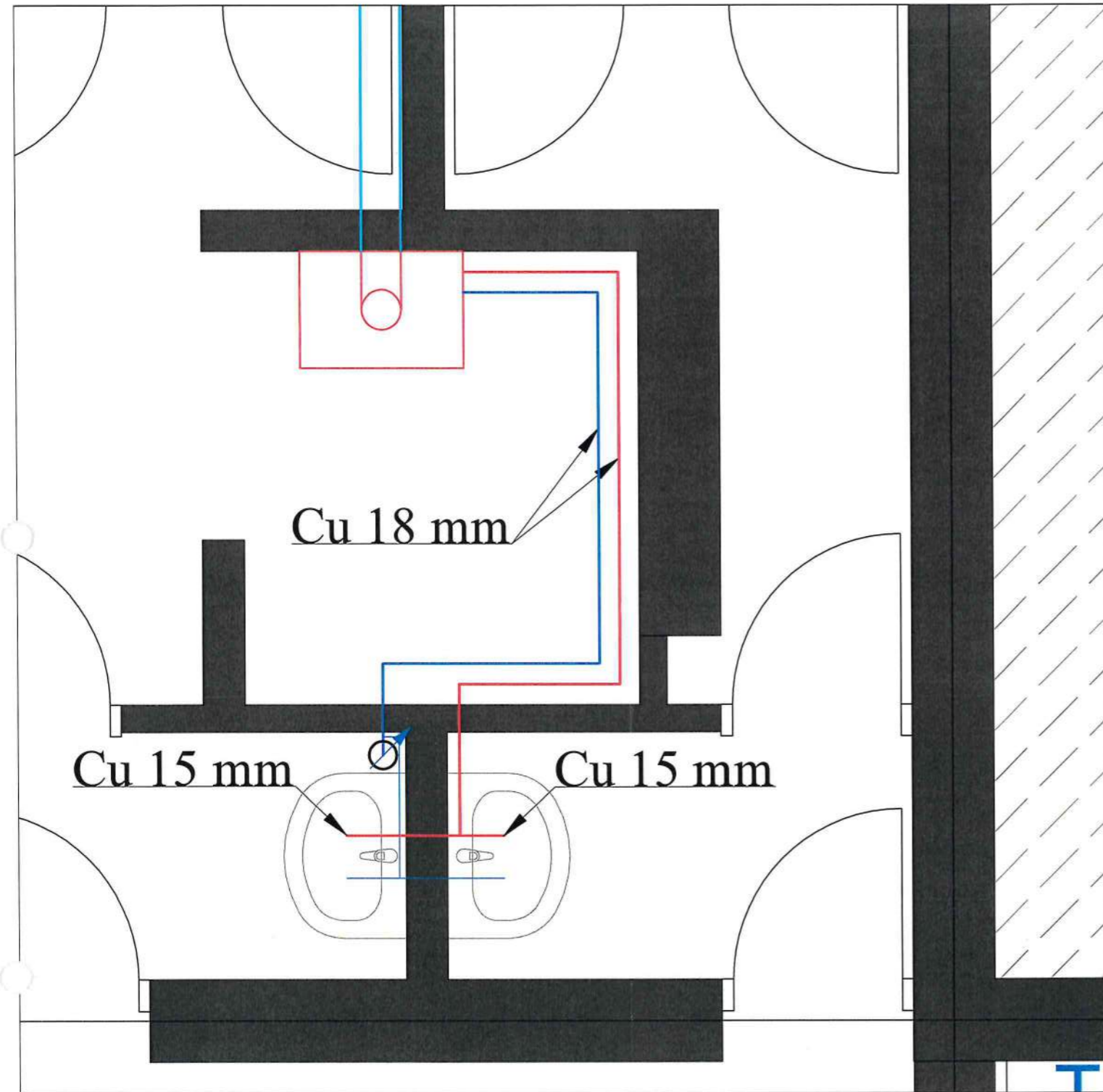

VEDERE DE ANSAMBLU

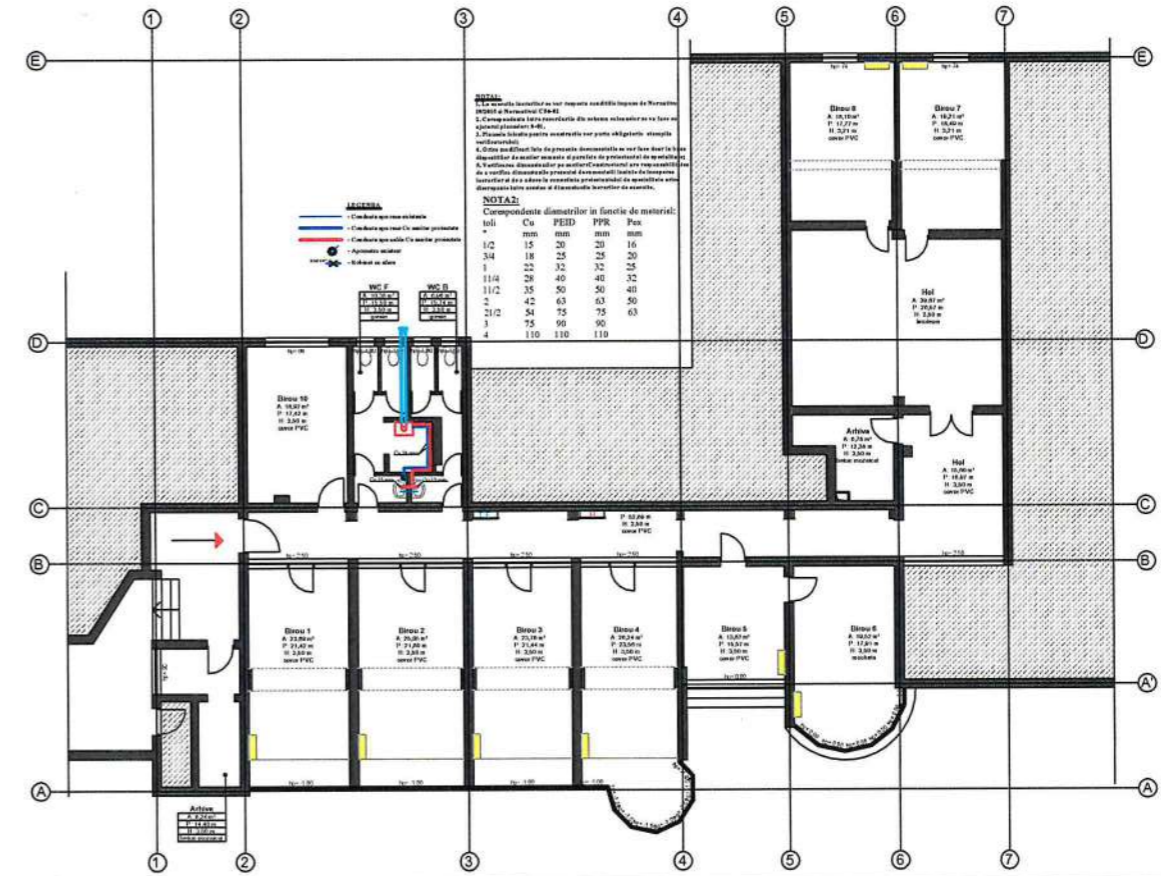

LEGENDA

- Conducta apa rece existenta
- Conducta apa rece Cu sanitar proiectata
- Conducta apa calda Cu sanitar proiectata
- Apometru existent
- Robinet cu sfera



categoria de importanta normal « C », conform H.G.R. 766/1997
clasa de importanta III, conform Normativ P 100 - 1/2013.

Verificator/Expert	Nume	Semnatura	Cerinta	Referat/Expertiza nr.		
	Murdoiu		15	3151 / 21.12.2021		
Proiectant general:			S.C.VOROCONSTRUCT S.R.L. Sat Almasu Sec. nr. 200, jud. Hunedoara Tel:0724-354590; e-mail: voroconstruct@yahoo.com Registrul comertului: J20/1576/2006 C.U.I.: RO 19169133		Titlu proiect: SISTEM DE INCALZIRE CU CT PROPRIE - STRADA AVRAM IANCU, BLOC H1, PARTER, mun. Deva, str. Avram Iancu, bloc H1, jud. Hunedoara	Faza: D.A.L.I.
Proiectant specialitate:			S.C.VOROCONSTRUCT S.R.L. Sat Almasu Sec. nr. 200, jud. Hunedoara Tel:0724-354590; e-mail: voroconstruct@yahoo.com Registrul comertului: J20/1576/2006 C.U.I.: RO 19169133			
Specificatie	Nume	Semnatura	Scara: 1:20 1:25	Beneficiar:	Nr.proiect	
Sef Proiect	ing. Vorovenci L.			Municipiul Deva	020/2021	
Proiectat	ing. Vorovenci L.		Data: 12.2021	Titlu plansa:	Plansa	
Desenat	ing. Vorovenci L.			INSTALATII SANITARE Plan parter	S-01	

Correspondenta intre racordurile din schema coloanelor se va face cu ajutorul planselor: S-01, ..., S-02. (S1)

Parter

Parter ±0.00

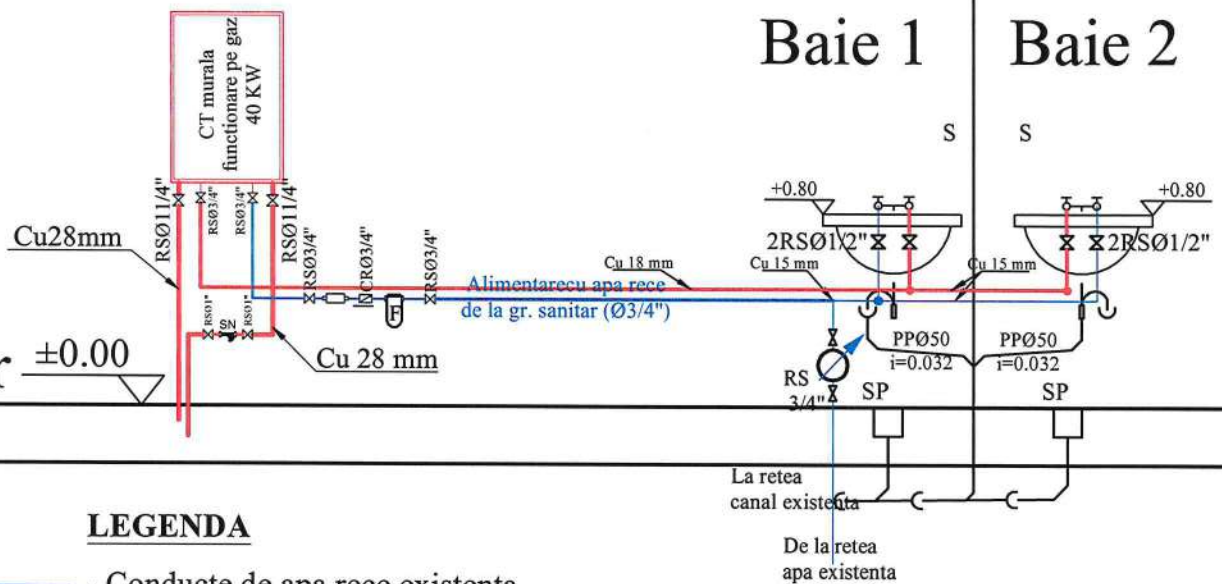

LEGENDA

- Conducte de apa rece existenta
- Conducte de apa rece propusa
- Conducta de apa calda propusa
- Tuburi din polipropilena pentru canalizare menajera existenta avand diametrul de Ø 50 existenta
- Coloana de canalizare ape menajere existenta

NOTA: RS Ø1/2" - Robinet cu sfera, tip FI-FI si cu parghie sau rozeta

La executia lucrarilor se vor respecta conditiile impuse de Nornativul I9/2015 si Normativul C56-02



categoria de importanta normal « C », conform H.G.R. 766/1997
clasa de importanta III, conform Normativ P 100 - 1/2013.

Verificator/Expert	Nume	Semnatura	Cerinta	Referat/Expertiza nr.	
	Muntou I. Dorel		1c	7151 / 21.12.2021	
Proiectant general: S.C.VOROCONSTRUCT S.R.L. Sat Almasu Sec, nr. 200, jud. Hunedoara Tel: 0724-354590; e-mail: voroconstruct@yahoo.com Registrul comertului: J20/1576/2006 C.U.I.: RO 19169133			Titlu proiect: SISTEM DE INCALZIRE CU CT PROPRIE - STRADA AVRAM IANCU, BLOC H1, PARTER, mun. Deva, str. Avram Iancu, bloc H1, jud. Hunedoara		Faza: D.A.L.I.
Proiectant specialitate: S.C.VOROCONSTRUCT S.R.L. Sat Almasu Sec, nr. 200, jud. Hunedoara Tel: 0724-354590; e-mail: voroconstruct@yahoo.com Registrul comertului: J20/1576/2006 C.U.I.: RO 19169133			Beneficiar: Municipiul Deva		Nr.proiect 020/2021
Specificatie	Nume	Semnatura	Scara:	Titlu plansa: INSTALATII SANITARE Schema coloanelor	Plansa S-02
Sef Proiect	ing. Vorovenci L.				
Proiectat	ing. Vorovenci L.		Data: 12.2021		
Desenat	ing. Vorovenci L.				

E

D

C

B

A

E

D

C

B

A

NOTA:

- Instalatia interioara s-a dimensionat luand in calcul temperatura agentului termic de 75/65°C;
- Conductele spre distribuitoare e-colectoarele de pe nivel se vor realiza din teava de cupru avand diametrul de Ø28x1mm; ele vor fi izolate termic si vor avea traseul aparent.
- Conductele spre radiatoare se vor realiza din teava de cupru avand diametrul cuprins intre 15x1 - 22x1 mm, vor fi izolate termic si vor avea traseul prin sapa de egalizare a pardoselii.
- La trecerea conductelor prin ziduri si plansee se prevad tuburi de protectie, golurile lasate pentru trecerea conductelor de incalzire se vor etansa cu mortar pentru zidurile din zidarie.
- Toate radiatoarele vor fi dotate cu robinete pe tur, robinete pe retur si aerisitoare.
- La executie se vor respecta prevederile normativelor I13-2015 si C56-2004.
- Prezenta plansa se va consulta impreuna cu plansele I1, I2, I3.

LEGENDA

- Conducte de distributie (tur+retur), izolata termic, de la ansamblul distribuitor-colector DC din centrala termica la ansamblul distribuitor-colector de la demisol, parter si etaj (DICI...D5CS)
- Conducte tur+retur izolata termic, in instalatia de incalzire.
- Corp de incalzire tip radiator -panou-tip22 echipat cu:
 - robinet cu dublu reglaj pe tur Ø1/2";
 - robinet de reglaj pe retur Ø1/2";
 - robinet de aerisire Ø1/2"; dop Ø1/2";

Dimensiunile radiatorului sunt: inaltime 600 mm, lungime 800mm;
 Racordarea radiatorului la instalatia sanitara se va face in diagonala;
 Radiatorul are puterea termica de 1297W;

NOTA2:
 Corespondenta diametrilor in functie de material:

tol	Cu	PEID	PPR	Pex
"	mm	mm	mm	mm
1/2	15	20	20	16
3/4	18	25	25	20
1	22	32	32	25
1 1/4	28	40	40	32
1 1/2	35	50	50	40
2	42	63	63	50
2 1/2	54	75	75	63
3	75	90	90	
4	110	110	110	

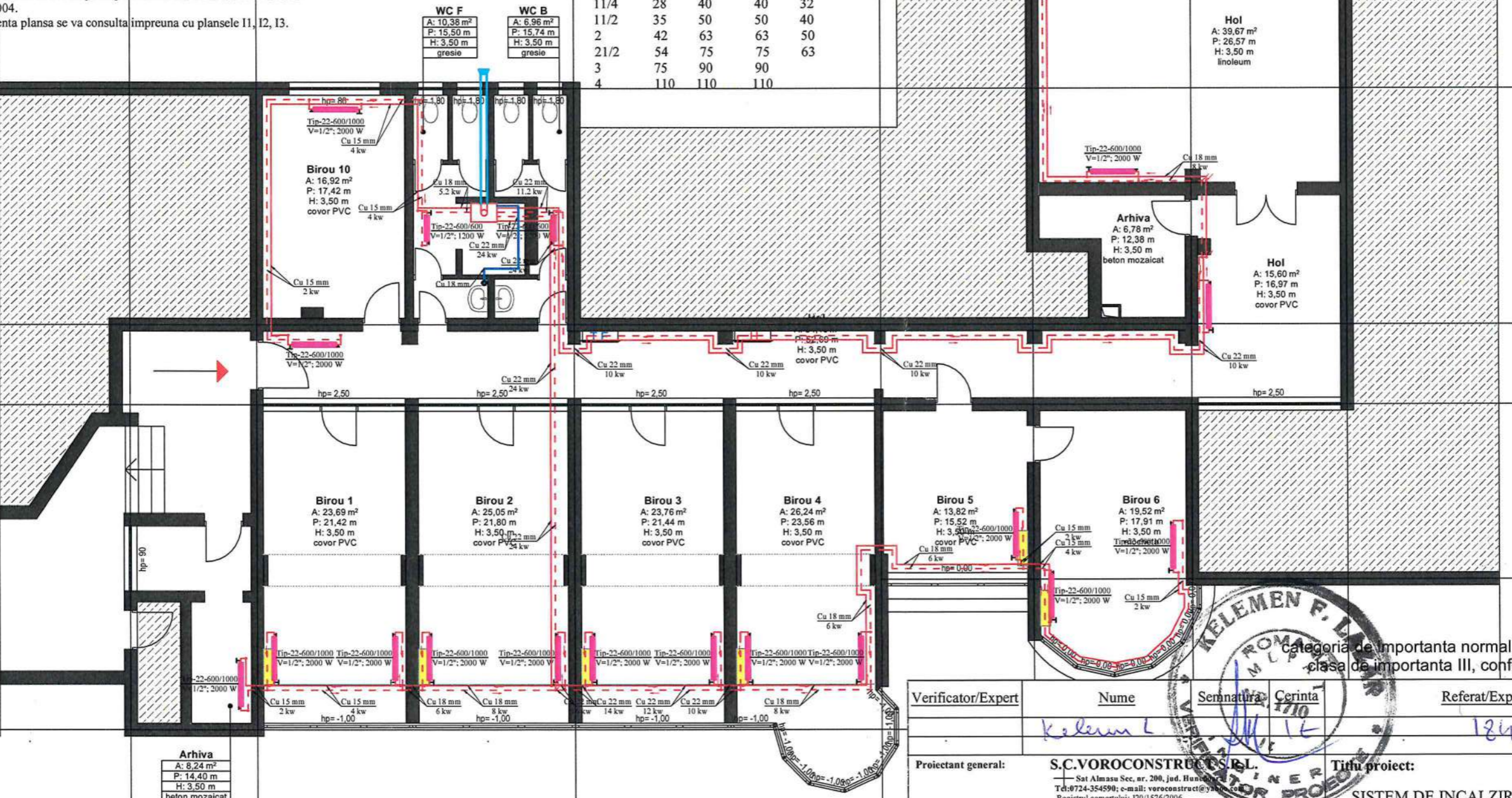

Categoria de importanta normal « C », conform H.G.R. 766/1997
 clasa de importanta III, conform Normativ P 100 - 1/2013.

Verificator/Expert	Nume	Semnatura	Cerinta	Referat/Expertiza nr.	
	Kelemen F.	[Signature]	1710	184170.12.2021	
Proiectant general:	S.C.VOROCONSTRUCT S.R.L. Sat Almasu Sec. nr. 200, jud. Hunedoara Tel:0724-354590; e-mail: voroconstruct@yahoo.com Registrul comertului: J20/1576/2006 C.U.I.: RO 19169133		Titlu proiect:	SISTEM DE INCALZIRE CU CT PROPRIE - STRADA AVRAM IANCU, BLOC H1, PARTER, mun. Deva, str. Avram Iancu, bloc H1, jud. Hunedoara	
Proiectant specialitate:	S.C.VOROCONSTRUCT S.R.L. Sat Almasu Sec. nr. 200, jud. Hunedoara Tel:0724-354590; e-mail: voroconstruct@yahoo.com Registrul comertului: J20/1576/2006 C.U.I.: RO 19169133		Faza: D.A.L.I.		
Specificatie	Nume	Semnatura	Scara: 1:100	Beneficiar: Municipiul Deva	Nr.proiect 020/2021
Sef Proiect	ing. Vorovenci L.	[Signature]	Data: 12.2021	Titlu plansa: INSTALATII TERMICE Plan parter	Plansa I-01



Necesar caldura Spatiu birouri - 40 kw
Centrala aleasa 40 KW

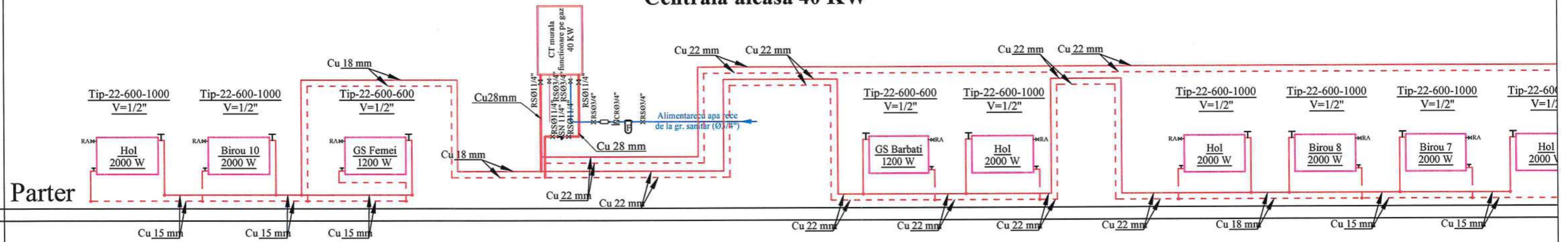

Necesar caldura Spatiu birouri - 40.6 kw
Centrala aleasa 40 KW

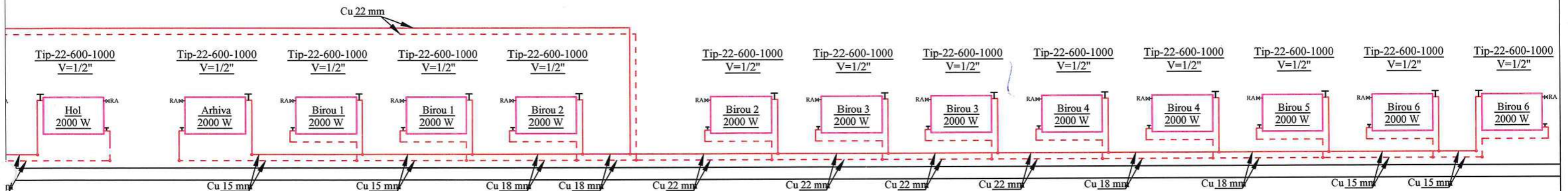

LEGENDA

- Conducte de distributie (tur+retur), izolata termic, de la ansamblul distribuitor-colector DC din centrala termica la ansamblul distribuitor-colector de la demisol, parter si etaj (D1C1...D5C)
 - Conducte tur+retur izolata termic, in instalatia de incalzire.
 - Corp de incalzire tip radiator -panou-tip22 echipat cu:
 - robinet cu dublu reglaj pe tur Ø1/2";
 - robinet de reglaj pe retur Ø1/2";
 - robinet de aerisire Ø1/2"; dop Ø1/2";
- Tip-22-600/800 V=1/2" P03 1297W
- Dimensiunile radiatorului sunt: inaltime 600 mm, lungime 800mm;
Racordarea radiatorului la instalatia sanitara se va face in diagonala;
Radiatorul are puterea termica de 1297W;



categoria de importanta normal « C », conform H.G.R. 766/1997
clasa de importanta III, conform Normativ P 100 - 1/2013.

Verificator/Expert	Numar	Semnatura	Cerinta	Referat/Expertiza nr.	
		<i>Kelemen</i>		184 / 20.12.2021	
Proiectant general:	S.C.VOROCONSTRUCT S.R.L. Sat Almasu Sec, nr. 200, jud. Hunedoara Tel:0724-354590; e-mail: voroconstruct@yahoo.com Registrul comertului: J20/1576/2006 C.U.I.: RO 19169133			Titlu proiect:	Faza:
Proiectant specialitate:	S.C.VOROCONSTRUCT S.R.L. Sat Almasu Sec, nr. 200, jud. Hunedoara Tel:0724-354590; e-mail: voroconstruct@yahoo.com Registrul comertului: J20/1576/2006 C.U.I.: RO 19169133			SISTEM DE INCALZIRE CU CT PROPRIE - STRADA AVRAM IANCU, BLOC H1, PARTER, mun. Deva, str. Avram Iancu, bloc H1, jud. Hunedoara	D.A.L.I.
Specificatie	Nume	Semnatura	Scara:	Beneficiar:	Nr.proiect
Sef Proiect	ing. Vorovenci L.	<i>[Signature]</i>		Municipiul Deva	020/2021
Proiectat	ing. Vorovenci L.	<i>[Signature]</i>	Data: 12.2021	Titlu plansa:	Plansa
Desenat	ing. Vorovenci L.	<i>[Signature]</i>		INSTALATII TERMICE Schema coloanelor	I-02

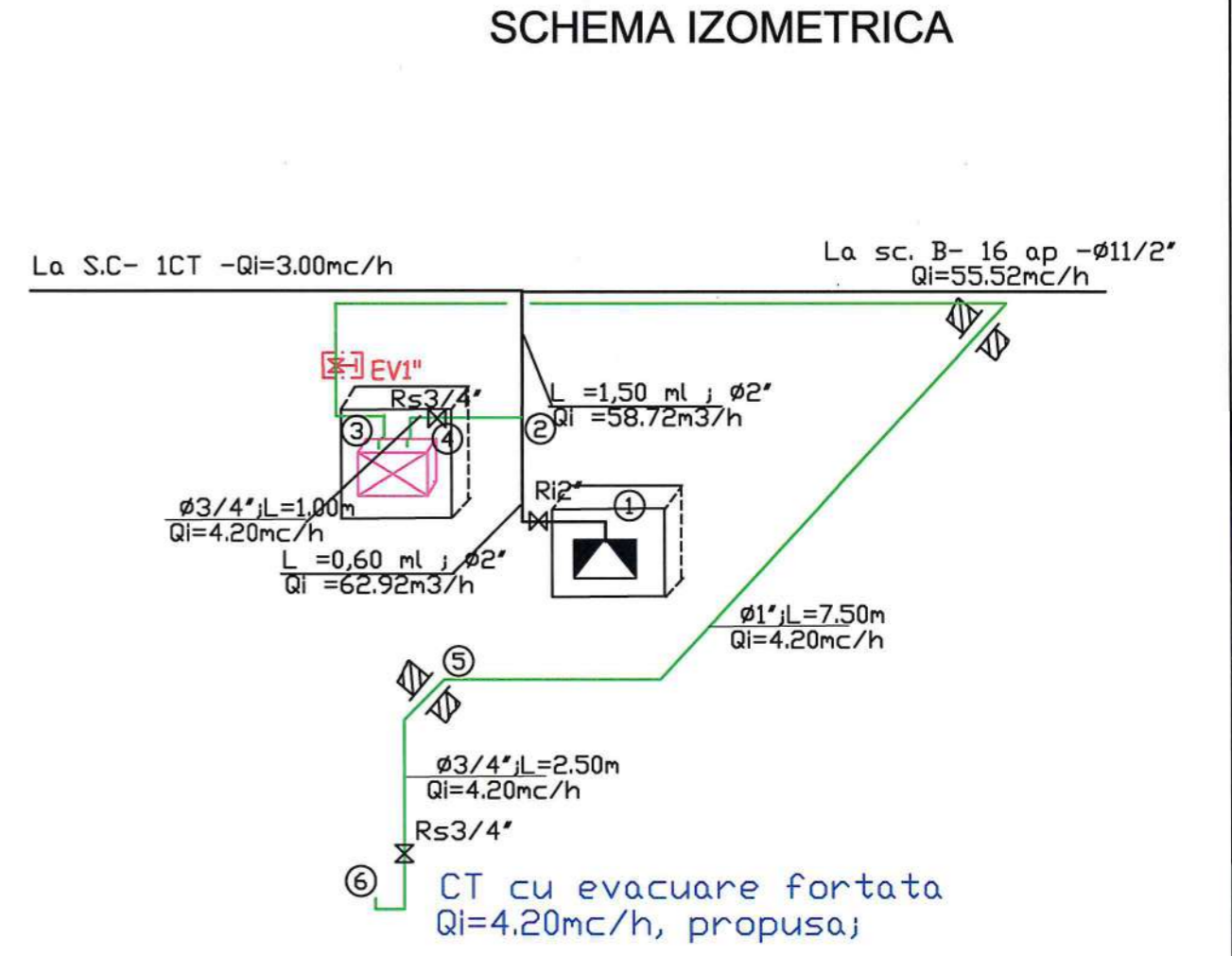
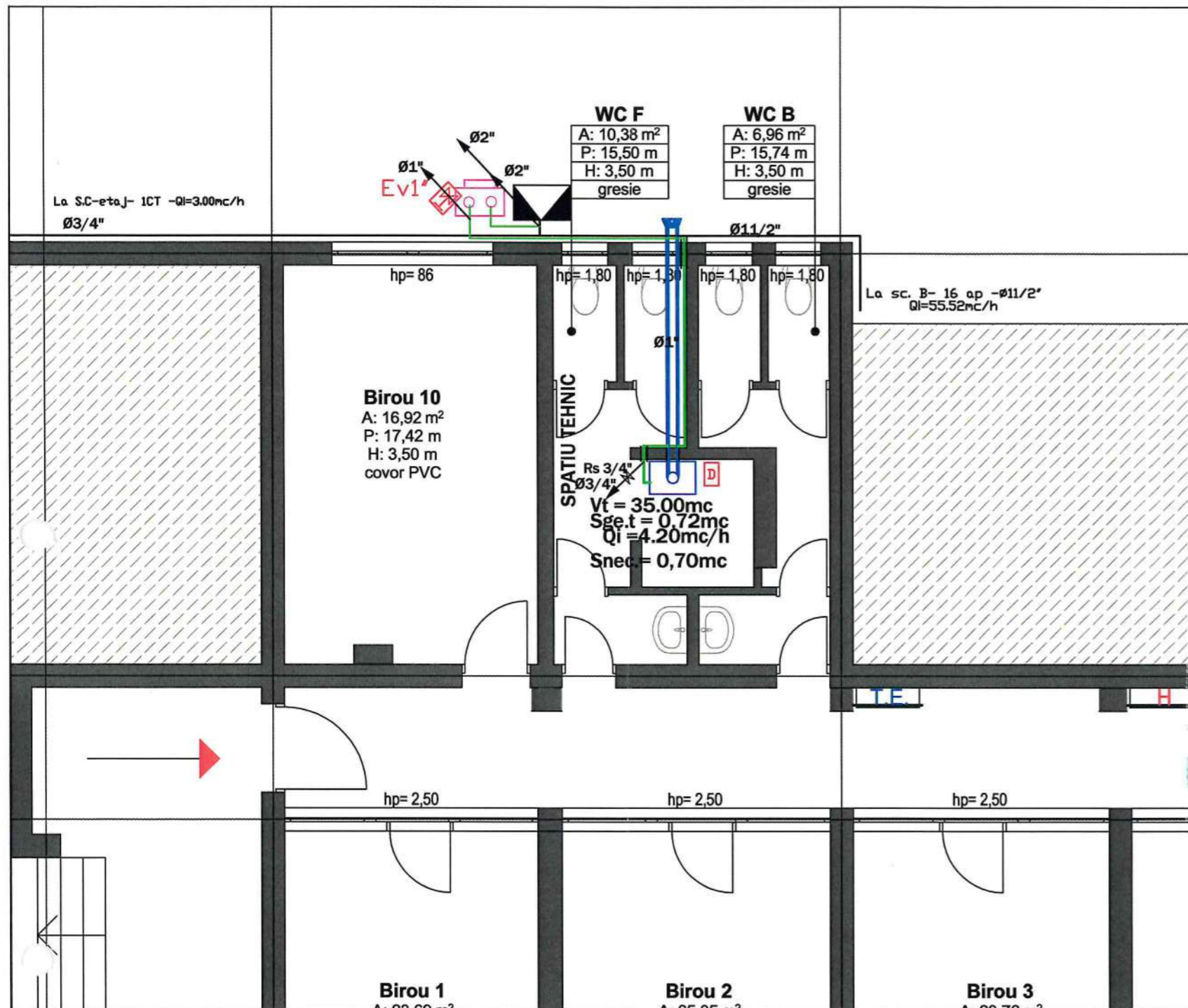

LEGENDA:

- Instalatie de utilizare gaze naturale presiune joasa, existenta, bl. H1, sc. B
- Instalatie de utilizare gaze naturale presiune joasa, propusa, la
- CT cu evacuare forzata, 40kw, Qi= 4.20mc/h , proiectat- 1 buc ,cu camera etansa de ardere;
- Post de reglare in cutie de protectie de tip omologat, compus din:
- Regulator uz casnic Q_{max}= 50mc/h, existent la blocul H1, scara B, se pastreaza;
- Contor volumetric de tip G4 Q=6mc/h propus , montat pe imobil , in cutie de protectie;
- Detector automat de gaze naturale propus, care actioneaza asupra electrovalvei EV 1", montata pe instalatia de utilizare gaze naturale de alimentare cu gaze naturale ;
- Robinet cu cep tip cana, robinet cu bila
- Trecere prin zid cu tub de protectie din PVC

NOTA:
La executia lucrarilor se vor respecta conditiile impuse de Normativul NTPEE 2018;



categoria de importanta normal « C », conform H.G.R. 766/1997
clasa de importanta III, conform Normativ P 100 - 1/2013.

Verificator/Expert	Nume	Semnatura	Cerinta	Referat/Expertiza nr.	
	Mathis	Mat		835/10.12.2021	
Proiectant general:	S.C.VOROCONSTRUCT S.R.L. Sat Almasu Sec, nr. 208, jud. Hunedoara Tel:0724-354590; e-mail: voroconstruct@yahoo.com Registrul comertului: J20/1576/2006 C.U.I.: RO 19169133			Titlu proiect:	Faza:
Proiectant specialitate:	BUNU DEVELOPMENT SRL SIBIU , jud. Sibiu str.Lunga nr. 61/bl.86/ap.25; CUI 31987280/J 32/597/2013 telefon: 0724274020 / aut PDIB nr.18485			SISTEM DE INCALZIRE CU CT PROPRIE - STRADA AVRAM IANCU, BLOC H1, PARTER, mun. Deva, str. Avram Iancu, bloc H1, jud. Hunedoara	D.A.L.I.
Specificatie	Nume	Semnatura	Scara: %	Beneficiar:	Nr.proiect
Sef Proiect	ing.Vorovenci L.			Municipiul Deva	020/2021
Proiectat	ing. Teocan A.		Data: 12.2021	Titlu plansa:INSTALATII UTILIZARE GAZE NATURALE Plan parter	Plansa G-01
Desenat	ing. Teocan A.				

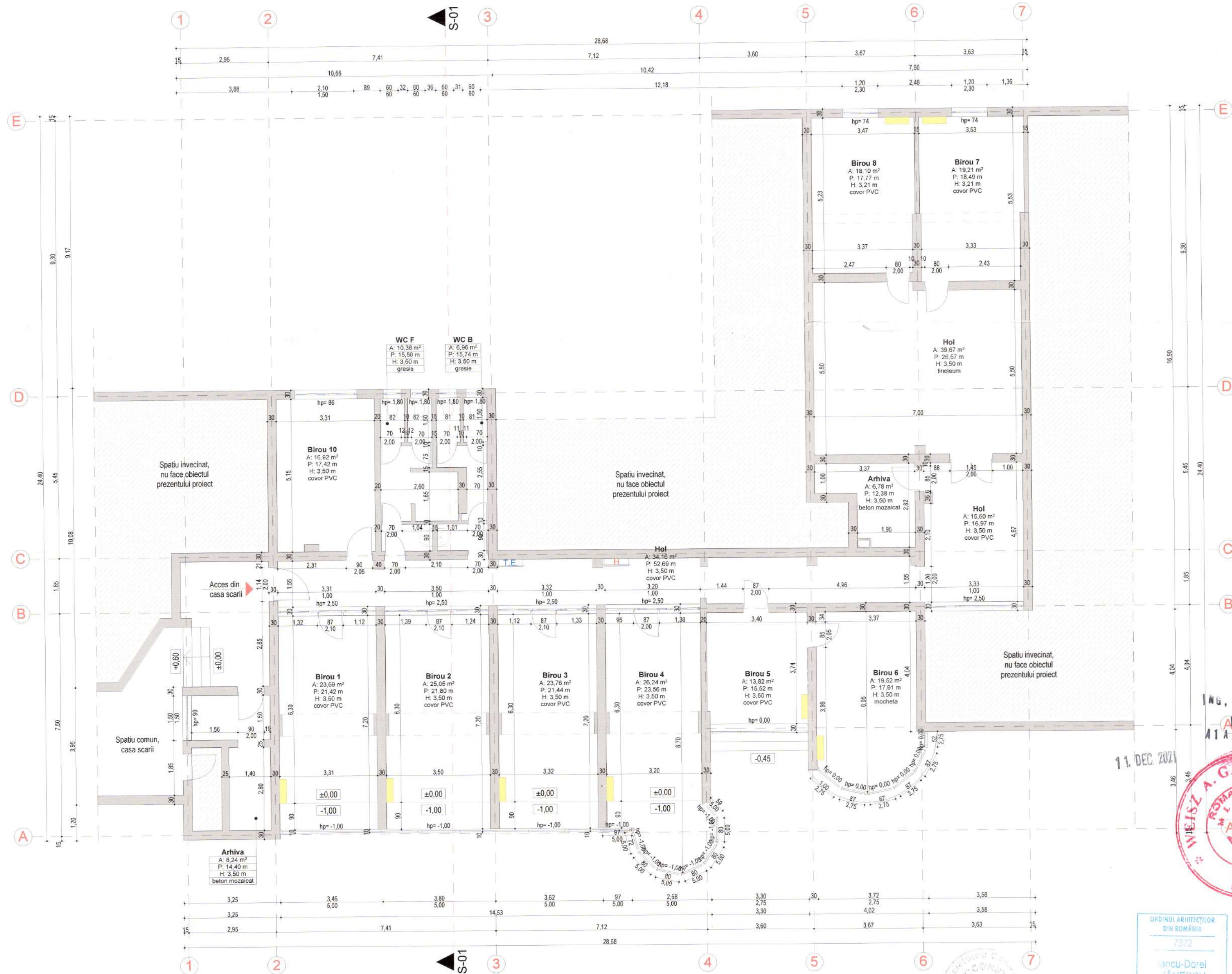

11 DEC 2021

ING. WEISZ GAVRILA
 EXPERT E167
 A1 A2 NR. 3226 - E

WEISZ A. GAVRILA
 ROMANIA
 CL. PAT
 NR. 167
 41,42,43,44
 ING. INGER
 EXPERT

ORDINUL ARHITECTILOR
 DIN ROMANIA
 7372
 Iancu-Dorel
 IANESCU
 Arhitect cu drept de semnătură

ROMANIA
 SOCIETATEA COMERCIALA
**STUDIO
 IANCU**
 CUI: 37153827
 STR. IANCU IANCU
 DEVA

categoria de importanta normal « C »; conform H.G.R. 766/1997
 clasa de importanta III, conform Normativ P 100 - 1/2013.

Verificator/Expert	Nume	Semnatura	Cerinta	Referat/Expertiza nr.
Proiectant general:	S.C.VOROCONSTRUCT S.R.L. Sof. Almasu Sec. nr. 200, jud. Hunedoara Tel:0724-354596; e-mail: voroconstruct@yahoo.com Registru comercial: J101/1576/2006 C.I.U.: RO 19169133			Titlu proiect:
Proiectant specialitate:	S.C. STUDIO IANCU S.R.L. CUI: 37153827 2004/2017 Adresa: Deva str. Galati, nr. 20 Cant. Deva, Etnia SCA, Suceava Deva BUCURESTI: Str. IANCU IANCU, nr. 10 tel: 0724-354596; e-mail: studioiancu@yahoo.com			Faza: D.A.L.I.
Specificatie	Nume	Semnatura	Scara: 1:100	Beneficiar: Municipiul Deva
Sef Proiect	ing. Vorovenci L.			Nr.proiect 020/2021
Proiectat	arh. Manescu Iancu		Data: 12.2021	Titlu plansa: PLAN PARTER - EXISTENT
Desenat	arh. Manescu Iancu			Plansa A02

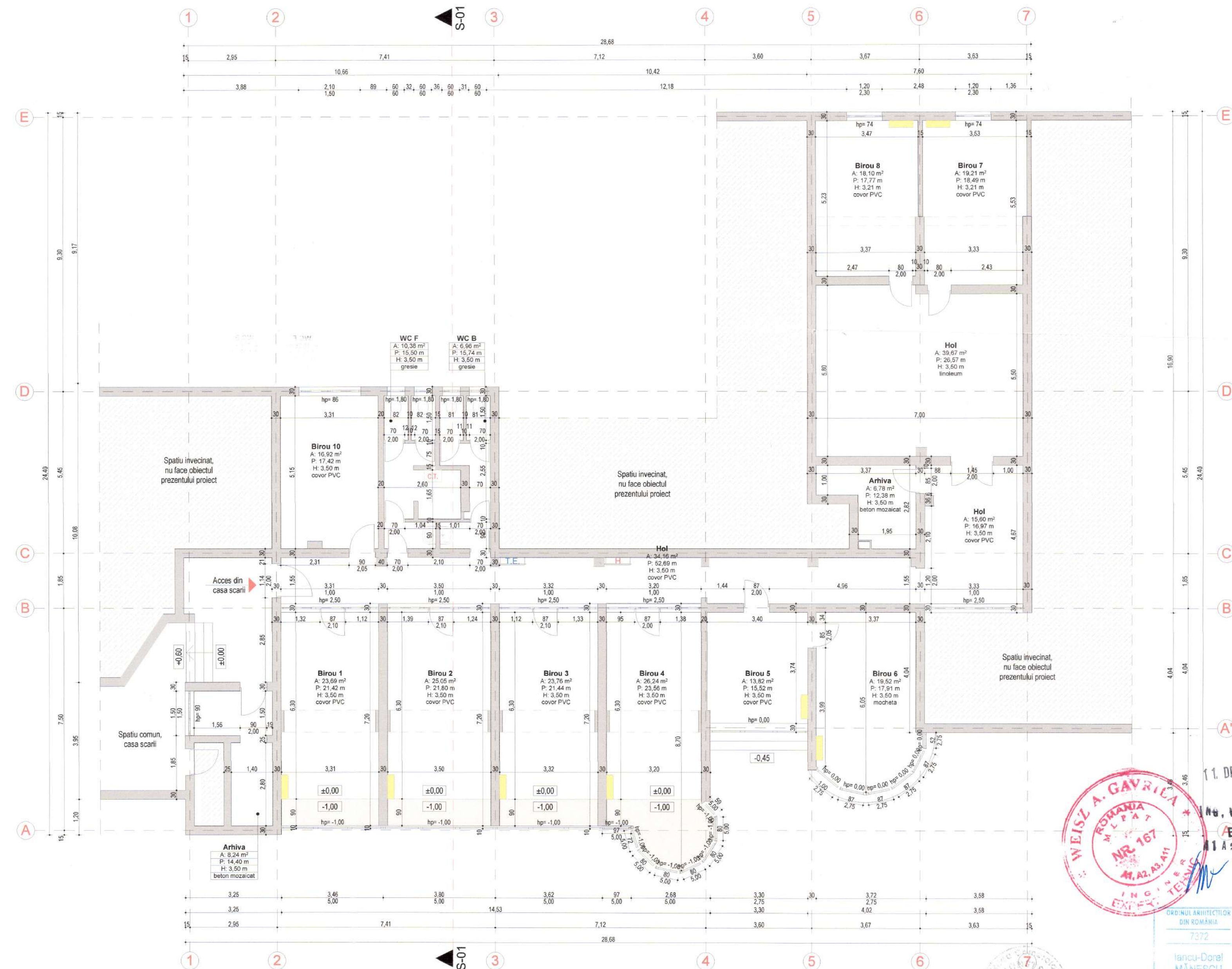

11. DEC. 2021



ING. WEISZ GAVRILA
EXPERT E167
NR. 167 - E



categoria de importanta normal « C », conform H.G.R. 766/1997
clasa de importanta III, conform Normativ P 100 - 1/2013.

Verificator/Expert	Nume	Semnatura	Carinta	Referat/Expertiza nr.
Proiectant general:	S.C.VOROCONSTRUCT S.R.L. Sediul: Strada Avram Iancu, nr. 288, jud. Hunedoara Telefon: 0364-84960; e-mail: voroconstruct@yahoo.com Registrul comertului: J15/176/2005 C.U.I. RO 954913			Titlu proiect: SISTEM DE INCALZIRE CU CT PROPRIE - STRADA AVRAM IANCU, BLOC H1, PARTER, mun. Deva, str. Avram Iancu, bloc H1, jud. Hunedoara
Proiectant specializat:	S.C. STUDIO IANCU S.R.L. Sediul: Strada Avram Iancu, nr. 288, jud. Hunedoara Telefon: 0364-84960; e-mail: voroconstruct@yahoo.com Registrul comertului: J15/176/2005 C.U.I. RO 954913			Faza: D.A.L.I.
Specificatie	Nume	Semnatura	Scara: 1:100	Beneficiar: Municipiul Deva
Sef Proiect	ing. Vorovenci L.			Nr. proiect 020/2021
Proiectat	arh. Manescu Iancu		Data: 12.2021	Titlu plansa: PLAN PARTER - PROPUS
Desenat	arh. Manescu Iancu			Plansa A05

ING. WEISZ GAVRILA

EXPERT E167

A1 A2 NR. 32 LG - E

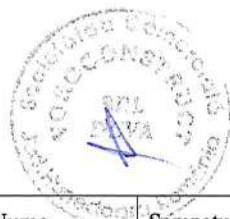
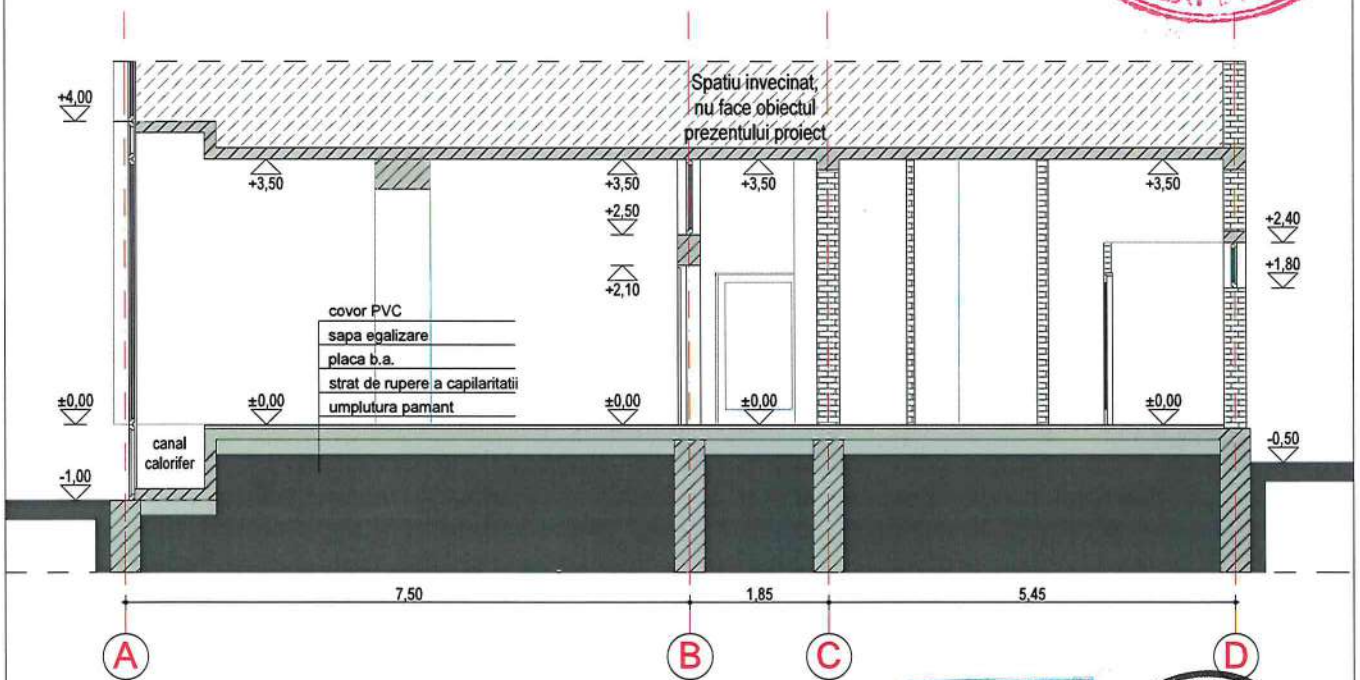

categoria de importanta normal « C », conform H.G.R. 766/1997
clasa de importanta III, conform Normativ P 100 - 1/2013.

Verificator/Expert	Nume	Semnatura	Cerinta	Referat/Expertiza nr.	
Proiectant general: S.C. VOROCONSTRUCT S.R.L. Sat Almasu Sec. nr. 200, jud. Hunedoara Tel: 0724-354590; e-mail: voroconstruct@yahoo.com Registrul comertului: J20/1576/2006 C.U.I.: RO 19169133			Titlu proiect: SISTEM DE INCALZIRE CU CT PROPRIE - STRADA AVRAM IANCU, BLOC H1, PARTER, mun. Deva, str. Avram Iancu, bloc H1, jud. Hunedoara		Faza: D.A.L.I.
Proiectant specialitate:  S.C. STUDIO IANCU S.R.L. CUI: 37155829 J20/246/2017 Adresa: Deva, str. Ghivitel, nr.20 Cont IBAN: Banca BCR, Sucursala Deva: RO24 1908 0100 1508 6830 0601 Tel: 0721874020; studio_iancu@yahoo.com			Beneficiar: Municipiul Deva		Nr. proiect 020/2021
Specificatie	Nume	Semnatura	Scara: 1:100	Titlu plansa: SECTIUNE S01 - EXISTENT	Plansa A03
Sef Proiect	ing. Vorovenci L.		Data: 12.2021		
Proiectat	arh. Manescu Iancu				
Desenat	arh. Manescu Iancu				



17.12.2021

ING. WEISZ GAVRILA
 EXPERT E167
 NR. 3226 - E

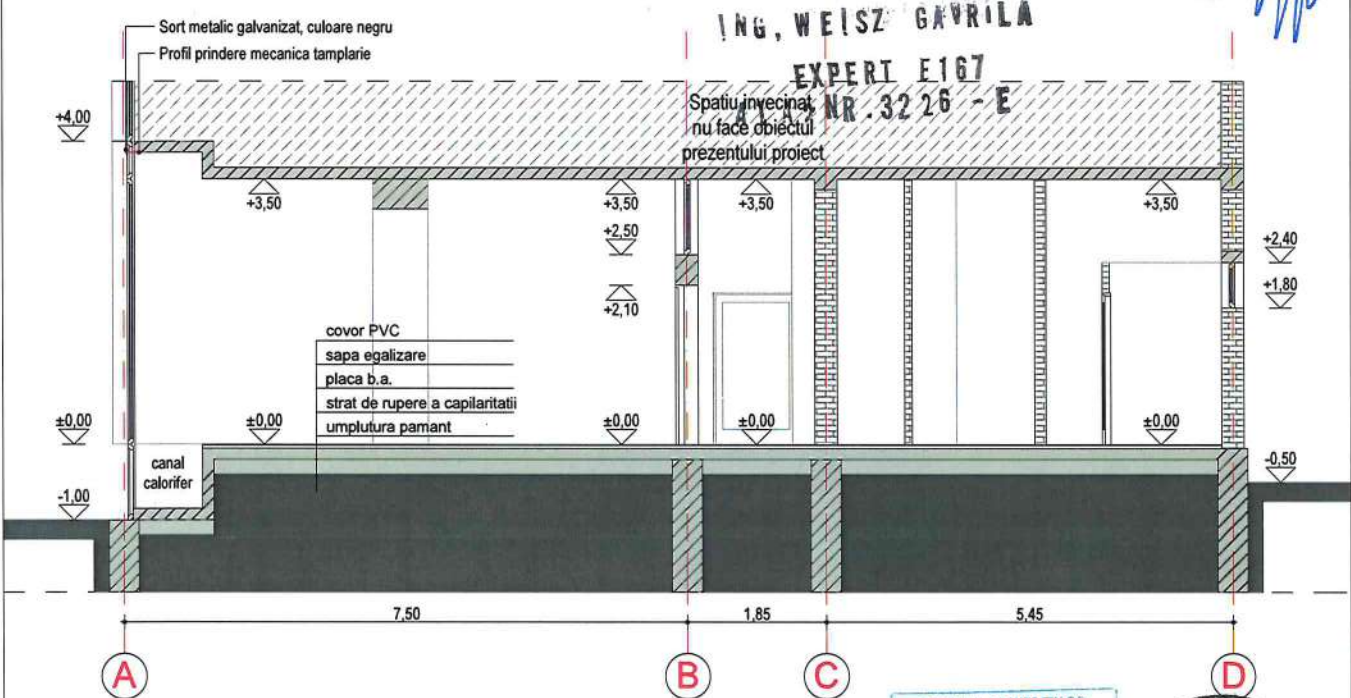

categoria de importanta normal « C », conform H.G.R. 766/1997
 clasa de importanta III, conform Normativ P 100 - 1/2013.

Verificator/Expert	Nume	Semnatura	Cerinta	Referat/Expertiza nr.	
Proiectant general: S.C.VOROCONSTRUCT S.R.L. Sat Almasu Sec. nr. 200, jud. Hunedoara Tel:0724-354590; e-mail: voroconstruct@yahoo.com Registrul comertului: J20/1576/2006 C.U.I.: RO 19169133				Titlu proiect: SISTEM DE INCALZIRE CU CT PROPRIE - STRADA AVRAM IANCU, BLOC H1, PARTER, mun. Deva, str. Avram Iancu, bloc H1, jud. Hunedoara	Faza: D.A.L.I.
Proiectant specialitate:  S.C. STUDIO IANCU S.R.L. CUI: 37155829 J20/246/2017 Adresa: Deva, str. Grivitei, nr.20 Cont IBAN: Banca BCR, Sucursala Deva: RO24 8428 0160 1536 0835 0001 tel: 0721874805; studio_iancu@yahoo.com					
Specificatie	Nume	Semnatura	Scara: 1:100	Beneficiar: Municipiul Deva	Nr.proiect 020/2021
Sef Proiect	ing. Vorovenci L.				
Proiectat	arh. Manescu Iancu		Data: 12.2021		
Desenat	arh. Manescu Iancu				