

PLAN DE SITUATIE EXISTENT

scara 1:500

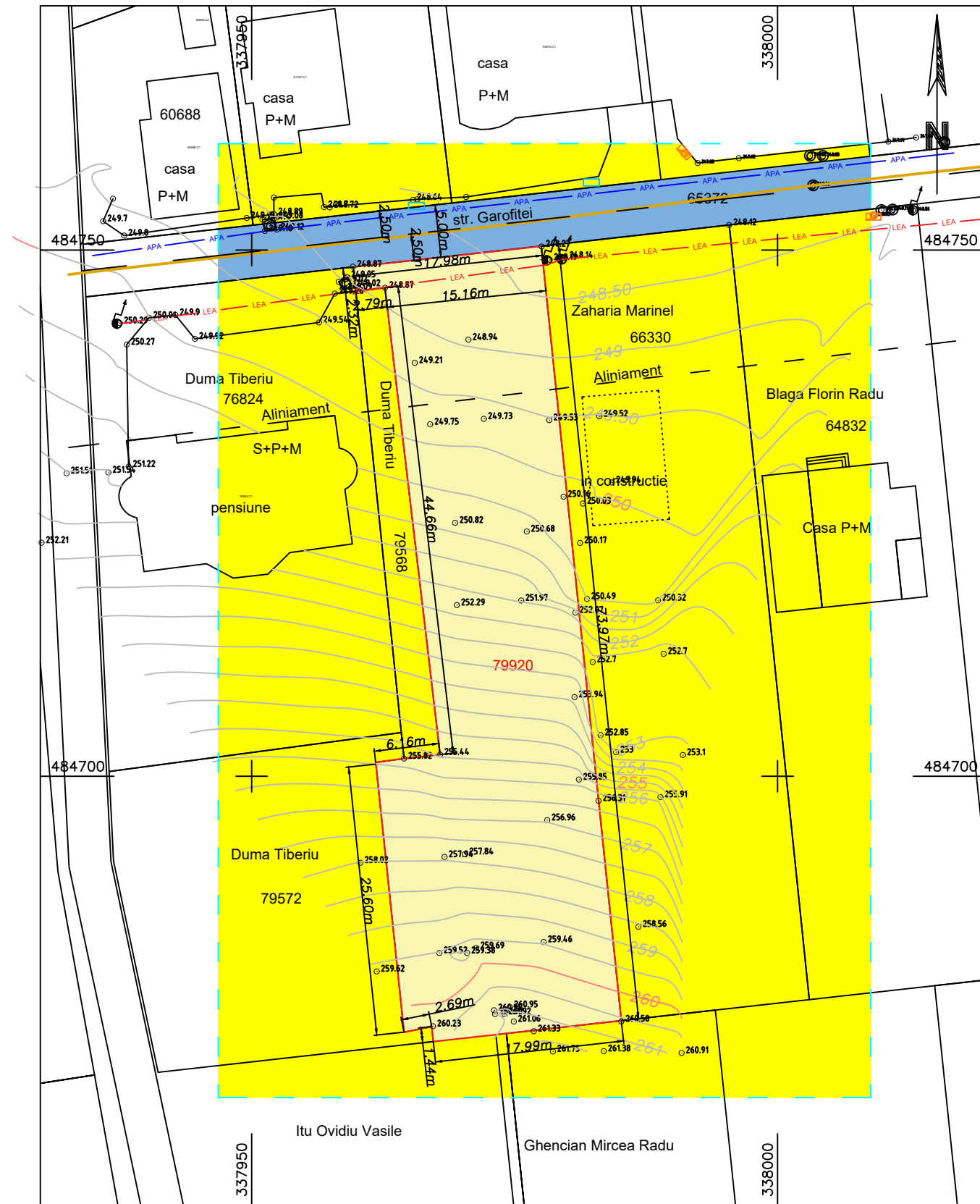

Contur 79920 INVENTAR DE COORDONATE		
Pct.	Nord(X)	Est(Y)
1	484750.364	337977.532
2	484676.782	337985.142
3	484675.453	337973.226
4	484674.789	337967.267
5	484676.222	337967.119
6	484675.685	337964.488
7	484701.311	337961.794
8	484701.681	337964.486
9	484702.055	337967.909
10	484746.409	337962.670
11	484746.086	337959.894
12	484748.390	337959.656
S=1261mp		

DISFUNCIONALITATI ALE ZONEI	
STAREA STRAZII GAROFITEI	RETELE EDILITARE
- Strada Garofitei are un prospect care nu corespunde cu cel al unei strazi cu doua benzi, zone verzi si trotuare. In prezent, are o latime de cca 5.00m in dreptul parcelei de teren studiate si este cu imbracaminte provizorie de pamant.	- In zona exista retele de alimentare cu energie electrica, gaze naturale, apa si canalizare.
PRIORITATI IN FUNCTIE DE GRAVITATEA DISFUNCIONALITATILOR	
STAREA STRAZII GAROFITEI	
- Se propune largirea benzilor strazii, pentru a ajunge la 7.00m latime	
- Crearea de trotuare cu latimea de 1.00m	
- Crearea de benzi de spatiu verde cu latimea de 0.50m	

LEGENDA

- LIMITA TERENULUI STUDIAT
- LIMITA TERENULUI CARE FACE OBIECTUL PUZ
- ZONA PENTRU LOCUINTE INDIVIDUALE CONFORM UZ APROBAT CU HCL NR. 326/2011
- ZONA BLOCURI D+P+2 CONFORM PUZ APROBAT CU HCL NR. 326/2011
- STRADA CU IMBRACAMINTE PROVIZORIE (DE PAMANT)
- STALP DE ILUMINAT EXISTENT
- LEA RETEA ELECTRICA LEA EXISTENTA
- CAMIN VIZITARE APA
- APA RETEA DE ALIMENTARE CU APA EXISTENTA
- RETEA DE CANALIZARE EXISTENTA
- BRANSAMENT DE GAZ EXISTENT

VERIFICATOR/ EXPERT	NUME	SEMNATURA	CERINTA	REFERAT/EXPERTIZA NR./DATA	Proiect nr. 156/2022
	s.c. Brillaco Proiect Design s.r.l.			Beneficiar: ROTARU DANIEL ION si ROTARU ONUTA GABRIELA	
	CUI 38991903; J20/306/08.03.2018 E-mail: brillacoproiect@yahoo.com				
SPECIFICATIE	NUME	SEMNATURA	Scara: 1:500	Titlu proiect: LOCUINTA SI IMPREJMUIRE	Faza: Aviz op.
COORDONATOR RUR	Arh. POP OLIVIU				
PROIECTAT	Arh. IONESCU MIHAI MARIAN		Data: 2023	Titlu plansa: PLAN DE SITUATIE EXISTENT	A1
DESENAT	Arh. IONESCU MIHAI MARIAN				