

## ÎNCADRARE ÎN TERITORIU - EXTRAS GEOPORTAL.ANCPI.RO

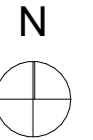

Teren intravilan cu următoarea propunere de construire:

- Lot 1 - clădire mixtă
- Lot 2 - locuințe semicolective dispuse pavilionar, cu drum de incintă în interiorul lotului

S teren comasat = 6.717 mp  
P.O.T. propus = 35%



Captură Google Maps  
Amplasament studiat

Ortofotoplan

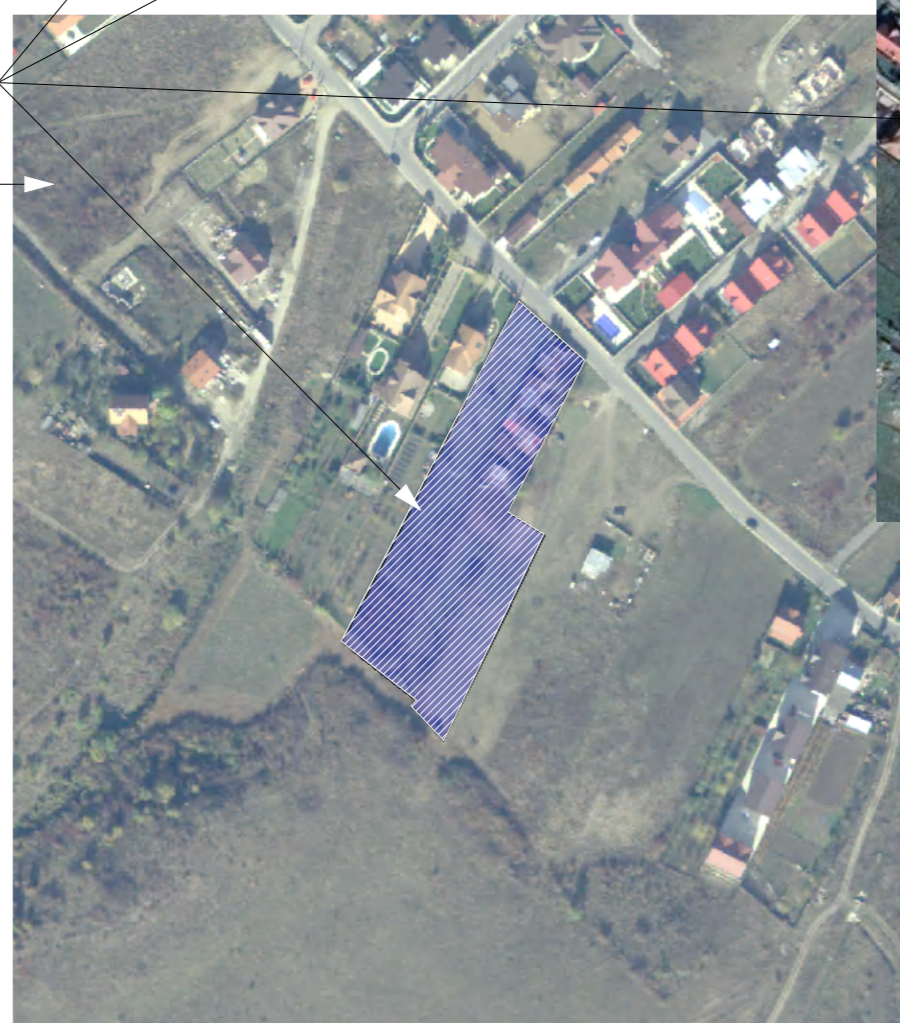

## PLAN DE ÎNCADRARE ÎN ZONĂ

SPECIALIST RUR	Arh. Ioana-Laura RÎȘNIȚĂ			SEMNATURA	CERINTA	REFERAT / EXPERTIZA NR. / DATA
SPECIFICATIE	NUME			Beneficiar:		Nr. proiect:
 <b>SC ARCHISTUDIO SRL</b> CUI RO18844274 J20/1028/2006 Tel:0767120447; Fax:0254/549096; tmproiectare2006@gmail.com Mun. Petrosani, Str. Gen.V.Milea, Nr. 61A, Jud. Hunedoara				<b>S.C. DOMIO STONES S.R.L.</b>		<b>18/2021</b>
				Amplasament: <b>Str. Mihail Sadoveanu, Nr. 38, Mun. Deva, Jud. Hunedoara CF 79127</b>		Faza:
Titlu proiect:				<b>P.U.Z. LOCUINȚE SEMICOLECTIVE ȘI CLĂDIRI MIXTĂ</b>		<b>P.U.Z.</b>
Titlu plansa:				<b>PLAN DE ÎNCADRARE ÎN ZONĂ</b>		Nr. plansă: <b>U01</b>
Specificație	Nume	Semnătura	Scara:			
Șef proiect	<b>Arh. Adriana FRĂȚILĂ</b>		1 : 10 000 1 : 5 000			
Proiectat	<b>Arh. Adriana FRĂȚILĂ</b>		Data:			
Desenat	<b>Arh. stg. Cristiana SEIMEANU</b>		01.2022			