

**P.U.D.  
LOCUINTA FAMILIALA  
Mun. DEVA, Str. Brandusei, nr. 12, jud. HUNEDOARA**

**U4. PROPUNERI PRIVIND CIRCULATIA JURIDICA  
A TERENURILOR SI OBIECTIVELE  
DE UTILITATE PUBLICA  
SCARA 1:200**

**LEGENDA:**

- TERENURI PROPRIETATE PRIVATAA PERSOANELOR FIZICE SAU JURIDICE
- TERENURI DIN DOMENIUL PUBLIC AL MINICIPIULUI

- LIMITA TEREN CE A GENERAT P.U.D. -UL
- LIMITA ZONA STUDIATA

**S<sub>STUDIATA TEREN</sub> = 561,00mp**

CATEGORIA "C" DE IMPORTANTA  
CLASA III DE IMPORTANTA

INVENTAR DE COORDONATE-ID 67809		
Sistem de proiectie: stereografic 1970		
Pct.	E(m)	N(m)
1	338079.142	486632.116
2	338130.913	486585.469
3	338127.991	486581.620
4	338122.420	486585.823
5	338071.579	486623.805
Suprafata totala masurata=561mp		

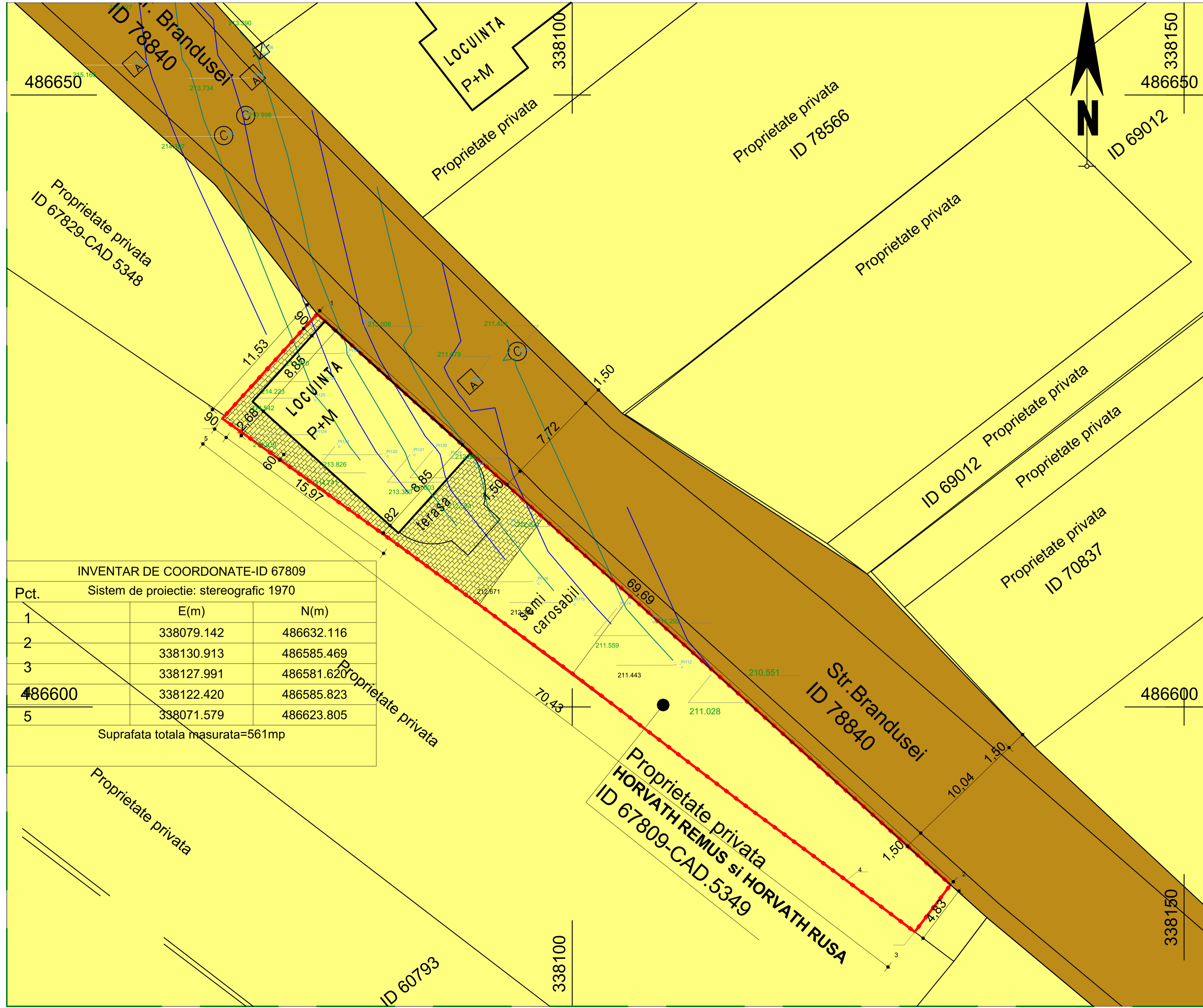

Coordonator	Nume	Semnatura	Cerinta	Referat/expertiza nr./Data
Proiectant general: <b>Birou de Arhitectura Pop Oliviu - Marius S.R.L. Deva</b> b-dul. I. Maniu, bl. B, sc. A, ap. 24, HD J20/912/2015, CUI 35124257				Denumire proiect <b>LOCUINTA FAMILIALA</b> mun. Deva, str.Brandusei, nr. 12, jud. Hunedoara
				Nr. proiect 384 / 2022
Specificatie	Nume	Semnatura	Scara	Beneficiar
Sef proiect	arh. Pop Oliviu		1:200	HORVATH Ramus HORVATH Rusa
Proiectat	arh. Pop Oliviu		Data	Denumire planșă
Desenat	arh. Pop Oliviu		05.2022	PROPUNERI PRIVIND CIRCULATIA JURIDICA A TERENURILOR SI OBIECTIVELE DE UTILITATE PUBLICA
				Faza P.U.D. Faza U-04