

# SITUATIA EXISTENTA

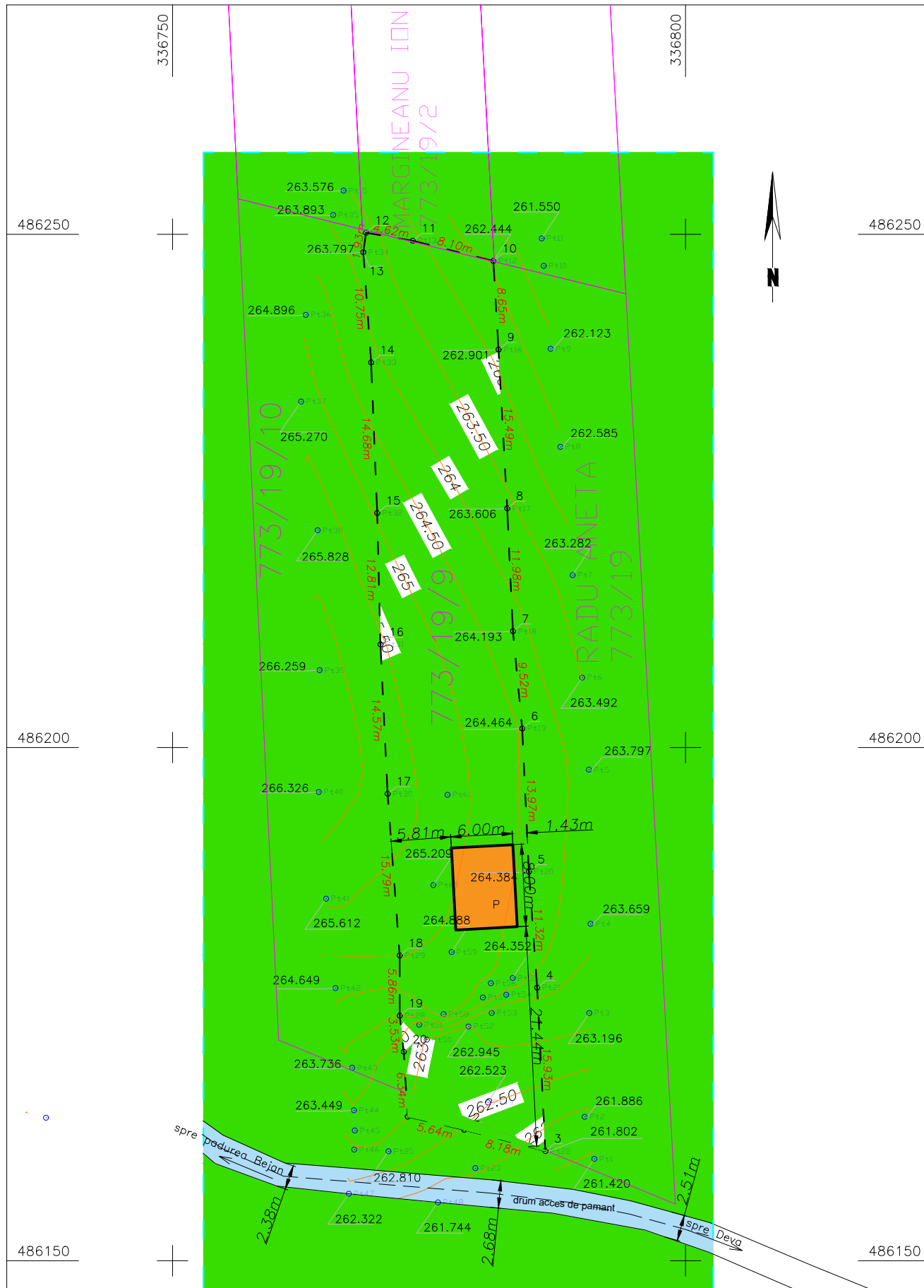

Sistem de proiectie Stereo 70'

Persoana autorizata  
ing. Razvan TENE  
Serie aut. RO-HD-F, Nr. 0002

INVENTAR DE COORDONATE		
	Nord(X)	Est(Y)
1	486164.040	336772.925
2	486162.763	336778.420
3	486160.697	336786.337
4	486176.603	336785.541
5	486187.898	336784.732
6	486201.850	336784.079
7	486211.329	336783.178
8	486223.292	336782.618
9	486238.761	336781.770
10	486247.400	336781.270
11	486249.372	336773.418
12	486250.150	336768.862
13	486248.242	336768.597
14	486237.514	336769.356
15	486222.845	336769.944
16	486210.039	336770.262
17	486195.489	336770.966
18	486179.739	336772.134
19	486173.874	336772.139
20	486170.365	336772.535
S=1126mp		

DISFUNCIONALITATI ALE ZONEI	
STAREA DRUMULUI DE PAMANT	RETELE EDILITARE
- Drumul de pamant are un prospect care nu corespunde cu cel al unei strazi cu doua benzi, zone verzi si trotuare. In prezent, are o latime de 2.68m in dreptul parcelei de teren studiate.	- Lipsa retele de alimentare cu apa - Lipsa retele publice de canalizare - Lipsa retele de alimentare cu gaze naturale - Exista retea de alimentare cu energie electrica la cca 50 m
PRIORITATI IN FUNCTIE DE GRAVITATEA DISFUNCIONALITATILOR	
STAREA DRUMULUI DE PAMANT	RETELE EDILITARE
- Largirea benzilor drumului de pamant, pentru a ajunge la 7.00m latime - Crearea de trotuare la latimea de 1.00m - Crearea de benzi de spatiu verde cu latimea de 0,50m	Organizarea retelei stradale de utilitati nu este posibila deocamdata in zona. - se va realiza un puf forat cu statie cu hidrofor, pentru alimentarea cu apa - se va realiza o fosa septica pentru deversarea apelor uzate.

## LEGENDA

- LIMITA TERENULUI STUDIAT
- LIMITA TERENULUI CARE FACE OBIECTUL PUZ
- ANEXA EXISTENTA CARE SE VA MUTA
- ZONA UNITATI AGRICOLE DIN EXTRAVILAN
- DRUM CU IMBRACAMINTE PROVIZORIE (DE PAMANT)

VERIFICATOR/ EXPERT	NUME	SEMNTURA	CERINTA	REFERAT/EXPERTIZA NR./DATA	Proiect nr.
	<b>s.c. Brilaco Project Design s.r.l.</b> CUI 38991903; J20/306/08.03.2018 E-mail: brilacoproiect@yahoo.com			Beneficiar: <b>GOREA NELICA si CRAITAR OLIMPIA-VIORICA</b>	<b>36/2020</b>
SPECIFICATIE	NUME	SEMNTURA	Scara:	Titlu proiect:	Faza:
COORDONATOR RUR	Arh. POP OLIVIU		1:500	<i>LOCUINTA, IMPREJMUIRE</i>	<b>PUZ</b>
PROIECTAT	Arh. IONESCU MIHAI		Data:	Titlu plansa:	
DESENAT	Arh. IONESCU MIHAI		2023	<b>PLAN SITUATIA EXISTENTA</b>	<b>A1</b>