

Beneficiar: IOBB IOSIF

SITUATIA EXISTENTA

Scara 1:1000

Adresa imobil: Loc.Deva,Jud.Hunedoara
extravilan

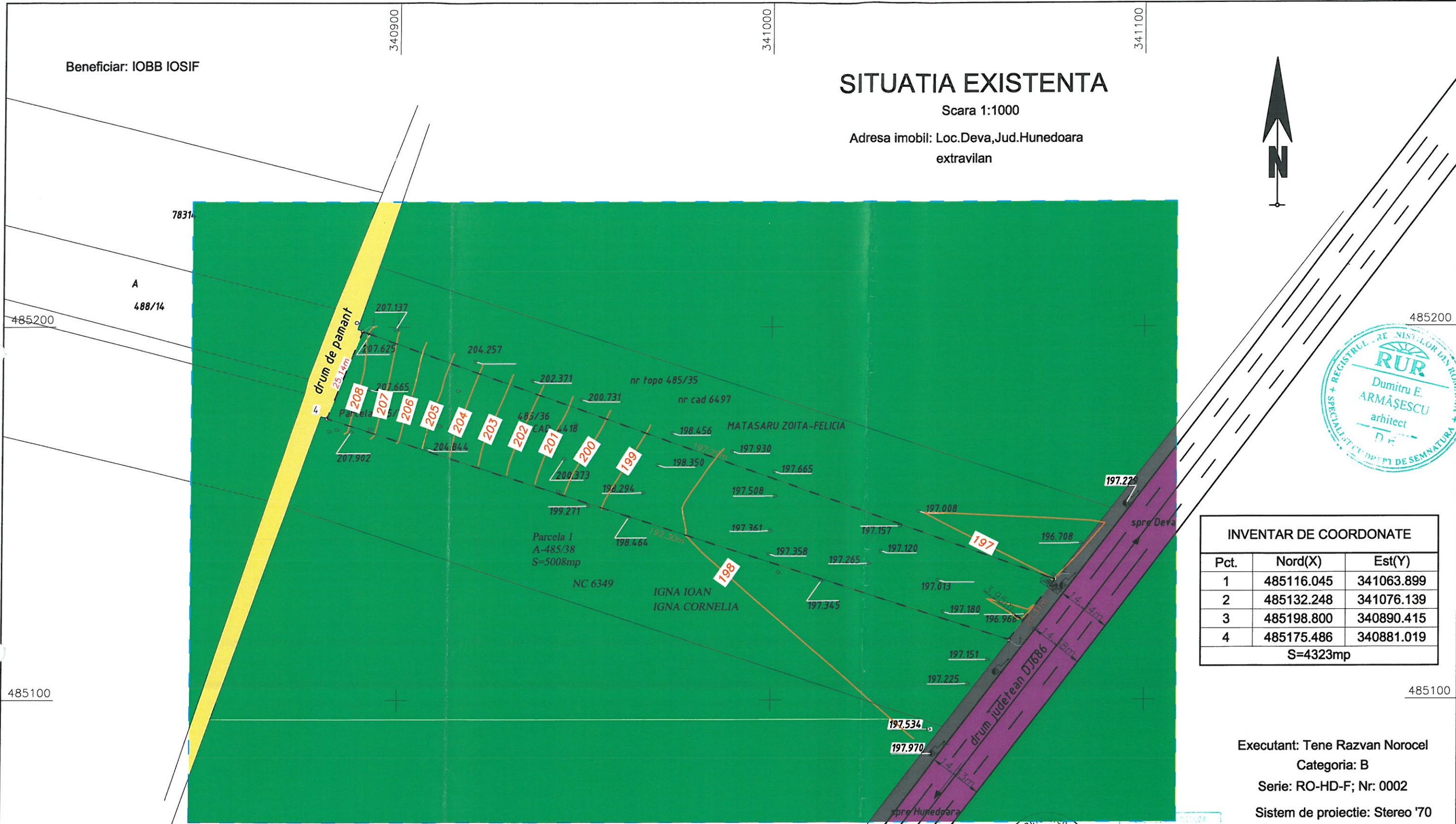

INVENTAR DE COORDONATE		
Pct.	Nord(X)	Est(Y)
1	485116.045	341063.899
2	485132.248	341076.139
3	485198.800	340890.415
4	485175.486	340881.019
S=4323mp		

Executant: Tene Razvan Norocel
Categorie: B
Serie: RO-HD-F; Nr: 0002
Sistem de proiectie: Stereo '70

DISFUNCIONALITATI ALE ZONEI	
STAREA DRUMULUI JUDETEAN DJ686	RETELE EDILITARE
- Drumul judetean DJ686 are un prospect care corespunde cu cel al unei strazi cu patru benzi de circulatie. In prezent, are o latime de cca 14,38m in dreptul parcelei de teren studiate si este cu imbracaminte definitiva.	- In zona exista retele de alimentare cu energie electrica, gaze naturale, apa si canalizare.
PRIORITATI IN FUNCTIE DE GRAVITATEA DISFUNCIONALITATILOR	
STAREA DRUMULUI JUDETEAN DJ686	RETELE EDILITARE
- Nu se propun lucrari de modernizare pentru drumul judetean DJ686	- Obiectivul propus va fi racordat la toate retelele edilitare existente in zona (apa, canalizare, curent electric si gaze naturale)

LEGENDA	
	LIMITA TERENULUI STUDIAT
	LIMITA TERENULUI CARE FACE OBIECTUL PUZ
	ZONA UNITATI AGRICOLE DIN EXTRAVILAN
	DRUM JUDETEAN DJ686 - IMBRACAMINTE DEFINITIVA
	ACOSTAMENT DRUM SI RIGOLA EXISTENTA
	DRUM DE PAMANT EXISTENT

VERIFICATOR/EXPERT

NUME

s.c. Brilaco Proiect Design s.r.l.

ROU 36971903; J20/306/08 03 2018

E-mail: brilacoproiect@yahoo.com

SEMNATURA

CERINTA

REFERAT/EXPERTIZA NR./DATA

SPECIFICATIE

COORDONATOR RUR

PROIECTAT

DESENAT

NUME

Arh. ARMĂȘESCU DUMITRU

Arh. POP OLIVIU

Arh. POP OLIVIU

SEMNATURA

Scara:

1:1000

Data:

2021

Beneficiar:

SC SODERO SERE SRL

Titlu proiect:

HALA PRODUCTIE SERE

Titlu plansa:

SITUATIA EXISTENTA

Proiect nr.

71/2021

Faza:

PUZ

1